

Сообщение об установлении публичного сервитута в интересах ПАО «Россети Северный Кавказ» в целях эксплуатации существующего линейного объекта системы электроснабжения регионального значения

В соответствии со статьей 39.42 Земельного кодекса Российской Федерации от 25.10.2001 № 136-ФЗ и документов территориального планирования, которые размещены на официальном сайте в информационно-телекоммуникационной сети «Интернет» (<https://fgistr.economy.gov.ru/>):

- Схема территориального планирования Адыге-Хабльского муниципального района Карачаево-Черкесской Республики от 17.01.2023;

- Генеральный план муниципального образования города Черкесска Карачаево-Черкесской Республики от 07.11.2023;

- Схема территориального планирования Абазинского муниципального района Карачаево-Черкесской республики 26.04.2013;

- Схема территориального планирования Адыге-Хабльского муниципального района Карачаево-Черкесской Республики от 17.01.2013;

- О внесении изменений в правила землепользования и застройки Садовского сельского поселения, утвержденный Решением Совета Садовского сельского поселения от 26.12.2016 № 21 «Об утверждении Правил землепользования и застройки Садовского сельского поселения Адыге-Хабльского муниципального района и внесения изменений в них от 25.09.2023;

- Генеральный план и правила землепользования и застройки Прикубанского муниципального района Карачаево-Черкесской Республики от 20.05.2013, в целях размещения объекта регионального значения линии электросетевого хозяйства «ВЛ 110 кВ Л-228 Садовая-Черкесск Северная», на основании ходатайства ПАО «Россети Северный Кавказ» (ИНН 2632082033) от «12» сентября 2023 г., Министерство имущественных и земельных отношений Карачаево-Черкесской Республики планирует установить публичный сервитут в отношении следующих земельных участков:

№ п/п	Адрес или иное описание местоположения земельного участка	Кадастровый номер земельного участка	Категория земель	Вид разрешенного использования
-------	---	--------------------------------------	------------------	--------------------------------

1	<p>Карачаево-Черкесская Республика, р-н Адыге-Хабльский, в пойме р. Кубань южнее железнодорожного моста и 3 км южнее с. Садовое</p>	09:01:0061401:378	<p>Земли промышленности, энергетики, транспорта, связи, радиовещания, телевидения, информатики, земли для обеспечения космической деятельности, земли обороны, безопасности и земли иного специального назначения</p>	<p>Для строительства производственных помещений, спортивно-оздоровительного комплекса и водоема</p>
2	<p>Российская Федерация, Карачаево-Черкесская Республика, г Черкесск, ул Демиденко, № 158 а, автогаражное общество № 1 а, гараж №115</p>	09:04:0101012:443	<p>Земли населенных пунктов</p>	<p>Для обслуживания автотранспорта (размещение постоянных гаражей)</p>
3	<p>Карачаево-Черкесская Республика, г Черкесск, ул Демиденко, № 158 а, автогаражное общество № 1 а, гараж №113</p>	09:04:0101012:444	<p>Земли населенных пунктов</p>	<p>Для обслуживания автотранспорта (размещение постоянных гаражей)</p>
4	<p>Карачаево-Черкесская Республика, г Черкесск, гараж №114, автогаражное общество №1а, ул Демиденко, №158а</p>	09:04:0101012:452	<p>Земли населенных пунктов</p>	<p>Для обслуживания автотранспорта (размещение постоянных гаражей)</p>
5	<p>Российская Федерация, Карачаево-Черкесская Республика, г. Черкесск, от ул.Демиденко до ул.Свободы.</p>	09:04:0000000:29204	<p>Земли населенных пунктов</p>	<p>(территории) общего пользования</p>

6	Российская Федерация, Карачаево-Черкесская респ, р-н Абазинский, СПК Абазинский, бригада №1, поле №2, уч-к №27, бригада №1, поле №4к, уч-к №16	09:02:0030301:1673	Земли сельскохозяйственного назначения	Для сельскохозяйственного производства
7	Карачаево-Черкесская респ, р-н Абазинский, в 2 км севернее а. Псыж	09:02:0030301:1608	Земли сельскохозяйственного назначения	Под пастбище
8	Карачаево-Черкесская респ, р-н Абазинский, СПК Абазинский, бригада №1, поле №7, уч-к №9, бригада №1, поле №4к, уч-к №37	09:02:0030301:1810	Земли сельскохозяйственного назначения	Для сельскохозяйственного производства
9	Карачаево-Черкесская Республика, г Черкесск, сдг Кубанец, уч-к №109	09:04:0102003:109	Земли населенных пунктов	Для ведения садоводства
10	Карачаево-Черкесская респ, р-н Абазинский, СПК Абазинский, бригада №1, поле №2, уч-к №32, бригада №1, поле №4к, уч-к №21	09:02:0030301:1677	Земли сельскохозяйственного назначения	Для сельскохозяйственного производства
11	Российская Федерация, Карачаево-Черкесская Республика, г Черкесск, тер. СНТ Проектировщик	09:04:0102002:205	Земли населенных пунктов	Для ведения садоводства
12	Российская Федерация, Карачаево-Черкесская Республика, г Черкесск, сдг Кубанец	09:04:0102003:462	Земли населенных пунктов	для садоводства

13	Российская Федерация, Карачаево-Черкесская Республика, г Черкесск, сдт Кубанец	09:04:0102003:488	Земли населенных пунктов	для садоводства
14	Карачаево-Черкесская респ, р-н Абазинский, СПК Абазинский, бригада №1, поле №2, уч-к №25, бригада №1, поле №4к, уч-к №14	09:02:0030301:1666	Земли сельскохозяйственного назначения	Для сельскохозяйственного производства
15	Карачаево-Черкесская Республика, р-н. Адыге-Хабльский	09:01:0061401:294	Земли сельскохозяйственного назначения	Для разведения многолетних насаждений
16	Карачаево-Черкесская респ, р-н Абазинский, СПК Абазинский, бригада №1, поле №2, уч-к №26, бригада №1, поле №4к, уч-к №15	09:02:0030301:1667	Земли сельскохозяйственного назначения	Для сельскохозяйственного производства
17	Карачаево-Черкесская респ, р-н Абазинский, СПК Абазинский, бригада №1, поле №2, уч-к №28, бригада №1, поле №4к, уч-к №17	09:02:0030301:1668	Земли сельскохозяйственного назначения	Для сельскохозяйственного производства
18	Карачаево-Черкесская респ, р-н Абазинский, СПК Абазинский, бригада №1, поле №2, уч-к №33, бригада №1, поле №4к, уч-к №22	09:02:0030301:1806	Земли сельскохозяйственного назначения	Для сельскохозяйственного производства
19	Карачаево-Черкесская респ, р-н Абазинский, СПК Абазинский, бригада №1, поле №7, уч-к №14, бригада №1, поле №4к, уч-к №42	09:02:0030301:1822	Земли сельскохозяйственного назначения	Для сельскохозяйственного производства

20	Карачаево-Черкесская респ, р-н Абазинский, СПК Абазинский, бригада №1, поле №2, уч-к №24, бригада №1, поле №4к, уч-к №13	09:02:0030301:1665	Земли сельскохозяйственного назначения	Для сельскохозяйственного производства
21	Карачаево-Черкесская респ, р-н Абазинский, СПК Абазинский, бригада №1, поле №2, уч-к №30, бригада №1, поле №4к, уч-к №19	09:02:0030301:1669	Земли сельскохозяйственного назначения	Для сельскохозяйственного производства
22	Карачаево-Черкесская респ, р-н Абазинский, СПК Абазинский, бригада №1, поле №2, уч-к №34, бригада №1, поле №4к, уч-к №23	09:02:0030301:1670	Земли сельскохозяйственного назначения	Для сельскохозяйственного производства
23	Карачаево-Черкесская респ, р-н Абазинский, СПК Абазинский, бригада №1, поле №10, уч-к №44, бригада №1, поле №4к, уч-к №32	09:02:0030301:2061	Земли сельскохозяйственного назначения	Для сельскохозяйственного производства
24	Респ. Карачаево-Черкесская, р-н. Абазинский, СПК Абазинский, бригада №1, поле №10, участок №46, бригада №1, поле №4к, участок №46	09:02:0030301:2112	Земли сельскохозяйственного назначения	Для сельскохозяйственного производства
25	Карачаево-Черкесская Республика, р-н Абазинский, СПК Абазинский, бригада №1, поле №7, уч-к №7, бригада №1, поле №4к, уч-к №35	09:02:0030301:1809	Земли сельскохозяйственного назначения	Для сельскохозяйственного производства

26	Респ. Карачаево-Черкесская, р-н. Абазинский, СПК Абазинский, бригада №1, поле №10, участок №49, бригада №1, поле №4к, участок №26	09:02:0030301:2064	Земли сельскохозяйственного назначения	Для сельскохозяйственного производства
27	Карачаево-Черкесская респ, р-н Абазинский, СПК Абазинский, бригада №1, поле №10, уч-к №54, бригада №1, поле №4к, уч-к №31	09:02:0030301:2067	Земли сельскохозяйственного назначения	Для сельскохозяйственного производства
28	Российская Федерация, Карачаево-Черкесская Республика, г Черкесск, сдт Проектировщик	09:04:0102002:215	Земли населенных пунктов	Для ведения садоводства
29	Карачаево-Черкесская Республика, г Черкесск, сдт Проектировщик	09:04:0102002:264	Земли населенных пунктов	Для ведения садоводства
30	Российская Федерация, Карачаево-Черкесская Республика, г Черкесск, с/т Кубанец, уч-к №147	09:04:0102003:336	Земли населенных пунктов	Для ведения садоводства
31	Карачаево-Черкесская респ, р-н Абазинский, СПК Абазинский, бригада №1, поле №10, уч-к №47, бригада №1, поле №4 к, уч-к №47	09:02:0030301:2109	Земли сельскохозяйственного назначения	Для сельскохозяйственного производства
32	Карачаево-Черкесская респ, р-н Абазинский, СПК Абазинский, бригада №1, поле №10, уч-к №45, бригада №1, поле №4к, уч-к №45	09:02:0030301:2062	Земли сельскохозяйственного назначения	Для сельскохозяйственного производства

33	Карачаево-Черкесская респ, р-н Абазинский, СПК Абазинский, бригада №1, поле №10, участок №51, бригада №1, поле №4к, участок №28	09:02:0030301:2187	Земли сельскохозяйственного назначения	Для сельскохозяйственного производства
34	Карачаево-Черкесская Республика, р-н Абазинский, СПК Абазинский, бригада №1, поле №7, уч-к №6, бригада №1, поле №4к, уч-к №34	09:02:0030301:1828	Земли сельскохозяйственного назначения	Для сельскохозяйственного производства
35	Карачаево-Черкесская респ, р-н Абазинский, СПК Абазинский, бригада №1, поле №10, уч-к №53, бригада №1, поле №4к, уч-к №30	09:02:0030301:2066	Земли сельскохозяйственного назначения	Для сельскохозяйственного производства
36	Карачаево-Черкесская Республика, р-н Абазинский, СПК Абазинский, бригада №1, поле №7, уч-к №15, бригада №1, поле №4к, уч-к №43	09:02:0030301:2018	Земли сельскохозяйственного назначения	Для сельскохозяйственного производства
37	Карачаево-Черкесская респ, г Черкесск, северо-западная часть города	09:04:0101370:8	Земли населенных пунктов	Под строениями учебно-методического центра
38	Российская Федерация, Карачаево-Черкесская Республика, г Черкесск, сдт Мебельщик, уч-к №64	09:04:0102004:194	Земли населенных пунктов	для ведения садоводства
39	Карачаево-Черкесская Республика, г Черкесск, сдт Мебельщик, уч-к №60, 50 метров от	09:04:0102004:60	Земли населенных пунктов	Для ведения садоводства

	прудов на север			
40	Карачаево-Черкесская респ, р-н Абазинский, СПК Абазинский, бригада №1, поле №2, уч-к №36, бригада №1, поле №4к, уч-к №25	09:02:0030301:1671	Земли сельскохозяйственного назначения	Для сельскохозяйственного производства
41	Карачаево-Черкесская респ, р-н Абазинский, СПК Абазинский, бригада №1, поле №2, уч-к №31, бригада №1, поле №4к, уч-к №20	09:02:0030301:1675	Земли сельскохозяйственного назначения	Для сельскохозяйственного производства
42	Российская Федерация, Карачаево-Черкесская Республика, р-н Абазинский, СПК Абазинский, бригада №1, поле №2, участок №35, бригада №1, поле №4к, участок №24	09:02:0030301:1697	Земли сельскохозяйственного назначения	Для сельскохозяйственного производства
43	Российская Федерация, Карачаево-Черкесская Республика, город Черкесск, тер. СНТ Проектировщик-2, з/у № 28	09:04:0101387:15	Земли населенных пунктов	для ведения садоводства
44	Российская Федерация, Карачаево-Черкесская Республика, г Черкесск, сдт Проектировщик-2, уч-к №34, от прудов прудов	09:04:0101387:3	Земли населенных пунктов	Для ведения садоводства

45	Российская Федерация, Карачаево-Черкесская Республика, г Черкесск, сдт Проектировщик-2, уч-к №33	09:04:0101387:7	Земли населенных пунктов	Для ведения садоводства
46	Российская Федерация, Карачаево-Черкесская Республика, Черкесский городской округ, г. Черкесск, сдт Проектировщик-2, уч-к №4	09:04:0102009:229	Земли населенных пунктов	Для ведения садоводства
47	Карачаево-Черкесская Республика, р-н Абазинский, СПК Абазинский, бригада №1, поле №7, уч-к №5, бригада №1, поле №4к, уч-к №33	09:02:0030301:1827	Земли сельскохозяйственного назначения	Для сельскохозяйственного производства
48	Карачаево-Черкесская респ, р-н Абазинский, СПК Абазинский, бригада №1, поле №7, уч-к №10, бригада №1, поле №4к, уч-к №38	09:02:0030301:1823	Земли сельскохозяйственного назначения	Для сельскохозяйственного производства
49	Карачаево-Черкесская Республика, р-н Абазинский, СПК Абазинский, бригада №1, поле №7, уч-к №8, бригада №1, поле №4к, уч-к №36	09:02:0030301:1829	Земли сельскохозяйственного назначения	Для сельскохозяйственного производства
50	Карачаево-Черкесская респ, р-н Абазинский, СПК Абазинский, бригада №1, поле №7, уч-к №11, бригада №1, поле №4к, уч-к №39	09:02:0030301:1820	Земли сельскохозяйственного назначения	Для сельскохозяйственного производства

51	Карачаево-Черкесская респ, р-н Абазинский, СПК Абазинский, бригада №1, поле №7, уча-к №13, бригада №1, поле №4к, уч-к №41	09:02:0030301:1821	Земли сельскохозяйственного назначения	Для сельскохозяйственного производства
52	Карачаево-Черкесская респ, р-н Абазинский, СПК Абазинский, бригада №1, поле №7, уч-к №12, бригада №1, поле №4к, уч-к №40	09:02:0030301:1830	Земли сельскохозяйственного назначения	Для сельскохозяйственного производства
53	Карачаево-Черкесская респ, р-н Абазинский, СПК Абазинский, бригада №1, поле №7, уч-к №16, бригада №1, поле №4к, уч-к №44	09:02:0030301:1831	Земли сельскохозяйственного назначения	Для сельскохозяйственного производства
54	Респ. Карачаево-Черкесская, р-н. Абазинский, СПК Абазинский, бригада №1, поле №10, участок №52, бригада №1, поле №4к, участок №29	09:02:0030301:2065	Земли сельскохозяйственного назначения	Для сельскохозяйственного производства
55	Карачаево-Черкесская респ, р-н Абазинский, СПК Абазинский, бригада №1, поле №2, уч-к №29, бригада №1, поле №4к, уч-к №18	09:02:0030301:1674	Земли сельскохозяйственного назначения	Для сельскохозяйственного производства
56	Российская Федерация, Карачаево-Черкесская Республика, г Черкесск, сдг Проектировщик	09:04:0102002:195	Земли населенных пунктов	Для ведения садоводства
57	Карачаево-Черкесская Республика, г. Черкесск, ул. Демиденко, д. 181	09:04:0101370:3	Земли населенных пунктов	Под мойкой насосной

58	Российская Федерация, Карачаево-Черкесская Республика, Черкесский городской округ, г Черкесск, северная часть города	09:04:0000000:29436	Земли населенных пунктов	Коммунальное обслуживание
59	Российская Федерация, Карачаево-Черкесская Республика, Черкесский городской округ, г Черкесск, тер. СНТ Проектировщик, зу №131	09:04:0000000:29378	Земли населенных пунктов	Ведение садоводства
60	Российская Федерация, Карачаево-Черкесская Республика, г. Черкесск, ул. Демиденко, з/у №175а	09:04:0000000:29244	Земли населенных пунктов	коммунальное обслуживание
61	Российская Федерация, Карачаево-Черкесская Республика, г Черкесск, с/т Кубанец	09:04:0102003:482	Земли населенных пунктов	для садоводства
62	Российская Федерация, Карачаево-Черкесская Республика, г. Черкесск, ул. Свободы.	09:04:0000000:29257	Земли населенных пунктов	Земельные участки(территории) общего пользования
63	Российская Федерация, Карачаево-Черкесская респ., Черкесский городской округ, г. Черкесск, территория ГСК № 1 А.з/у 107	09:04:0101012:1824	Земли населенных пунктов	хранение автотранспорта

64	Российская Федерация, Карачаево-Черкесская Республика, г Черкесск, тер. СНТ Проектировщик	09:04:0102003:526	Земли населенных пунктов	для садоводства
65	Российская Федерация, Карачаево-Черкесская Республика, г Черкесск, тер. СНТ Проектировщик	09:04:0102003:531	Земли населенных пунктов	для садов
66	Российская Федерация, Карачаево-Черкесская Республика, Черкесский городской округ, г. Черкесск, тер. СНТ Проектировщик, з/у 143	09:04:0102003:553	Земли населенных пунктов	ведение садоводства
67	Российская Федерация, Карачаево-Черкесская Республика, Черкесский городской округ, г Черкесск, СНТ Проектировщик, з/у №131а	09:04:0000000:29380	Земли населенных пунктов	Ведение садоводства
68	Российская Федерация, Карачаево-Черкесская Республика, г. Черкесск, северная часть города	09:04:0000000:29213	Земли населенных пунктов	Земельные участки(территории) общего пользования
69	Российская Федерация, Карачаево-Черкесская Республика, Черкесский городской округ, г Черкесск, тер. СНТ Проектировщик, зу №131Б	09:04:0000000:29381	Земли населенных пунктов	Ведение садоводства

70	Российская Федерация, Карачаево-Черкесская Республика, Черкесский городской округ, г Черкесск, северная часть города	09:04:0000000:29434	Земли населенных пунктов	Коммунальное обслуживание
71	Российская Федерация, Карачаево-Черкесская Республика, г Черкесск, Черкесский городской округ, г Черкесск, тер. СНТ Проектировщик, з/у №137	09:04:0000000:29379	Земли населенных пунктов	Ведение садоводства
72	Российская Федерация, Карачаево-Черкесская Республика, Черкесский городской округ, г Черкесск, тер. СНТ Проектировщик, з/у № 146	09:04:0102003:554	Земли населенных пунктов	ведение садоводства
73	Российская Федерация, Карачаево-Черкесская Республика, г Черкесск, сдт Проектировщик, уч-к №7	09:04:0102002:230	Земли населенных пунктов	для ведения садоводства
74	Российская Федерация, Карачаево-Черкесская Республика, Черкесский городской округ, г. Черкесск, СНТ Проектировщик	09:04:0102003:524	Земли населенных пунктов	для садоводства
75	Российская Федерация, Карачаево-Черкесская Республика, г.Черкесск, тер.	09:04:0101012:583	Земли населенных пунктов	Объекты гаражного назначения

	ГСК № 1 А, з/у №106			
76	Российская Федерация, Карачаево-Черкесская Республика, г Черкесск, сдт Кубанец	09:04:0102003:371	Земли населенных пунктов	Для ведения садоводства
77	Российская Федерация, Карачаево-Черкесская Республика, г. Черкесск, СНТ Проектировщик.	09:04:0102003:557	Земли населенных пунктов	садоводство
78	Карачаево-Черкесская Республика, р-н. Адыге-Хабльский	09:01:0061501:58	Земли промышленности, энергетики, транспорта, связи, радиовещания, телевидения, информатики, земли для обеспечения космической деятельности, земли обороны, безопасности и земли иного специального назначения	под насосной станцией "Маяк"
79	Российская Федерация, Карачаево-Черкесская Республика, Адыге-Хабльский район, примерно 2,5 км. юго-восточнее с.Садовое	09:01:0061401:556	Земли сельскохозяйственного назначения	животноводство
80	Российская Федерация, Карачаево-Черкесская Республика, р-н Адыге-Хабльский, прилегающий к с. Садовое за ул	09:01:0061501:189	Земли сельскохозяйственного назначения	Рыбоводство

	Интернациональная			
81	Российская Федерация, Карачаево-Черкесская Республика, р-н Адыге-Хабльский, примерно 1 км. юго-восточнее с. Садовое	09:01:0061501:269	Земли сельскохозяйственного назначения	Животноводство
82	Российская Федерация, Карачаево-Черкесская Республика, г. Черкесск, ул. Демиденко, № 181-б	09:04:0000000:29224	Земли населенных пунктов	Личное подсобное хозяйство
83	Российская Федерация, Карачаево-Черкесская Республика, г. Черкесск, ул. Демиденко, з/у №181г	09:04:0000000:29254	Земли населенных пунктов	Личное подсобное хозяйство
84	Российская Федерация, Карачаево-Черкесская Республика, г. Черкесск, сдт Проектировщик-2	09:04:0102009:240	Земли населенных пунктов	Для ведения садоводства
85	Российская Федерация, Карачаево-Черкесская Республика, г. Черкесск, с/т Проектировщик.	09:04:0102003:558	Земли населенных пунктов	садоводство
86	Российская Федерация, Карачаево-Черкесская Республика, Адыге-Хабльский район,	09:01:0061501:265	Земли сельскохозяйственного назначения	животноводство

	примерно 600 м юго-восточнее с. Садовое			
87	Российская Федерация, Карачаево-Черкесская Республика, Абазинский район, СПК Абазинский, бригада №1, поле №10, участок №50, бригада №1, поле №4к, участок №27	09:02:0030301:2886	Земли сельскохозяйственного назначения	Для сельскохозяйственного производства
88	Карачаево-Черкесская Республика, г. Черкесск	09:04:0000000:56	Земли населенных пунктов	Под объекты энергетики
89	Карачаево-Черкесская Республика, р-н. Прикубанский	09:02:0030301:144	Земли промышленности, энергетики, транспорта, связи, радиовещания, телевидения, информатики, земли для обеспечения космической деятельности, земли обороны, безопасности и земли иного специального назначения	Под объекты энергетики

90	Карачаево-Черкесская Республика, р-н. Ногайский	09:01:0000000:7696	Земли промышленности, энергетики, транспорта, связи, радиовещания, телевидения, информатики, земли для обеспечения космической деятельности, земли обороны, безопасности и земли иного специального назначения	Под объекты энергетики
91	Российская Федерация, Карачаево-Черкесская Республика, г Черкесск, ул Демиденко, з/у №181 а	09:04:0101370:167	Земли населенных пунктов	
92	Российская Федерация, Карачаево-Черкесская Республика, Адыгге-Хабльский район, Садовское сельское поселение, прилегающий территория к с. Садовое.	09:01:0000000:11418	Земли сельскохозяйственного назначения	Сенокошение
93	Российская Федерация, Карачаево-Черкесская республика, г. Черкесск, СНТ Проектировщик-2	09:04:0101387:129	Земли населенных пунктов	Для ведения садоводства
94	Российская Федерация, Карачаево-Черкесская Республика, г. Черкесск, ул. Демиденко, з/у №173б	09:04:0101370:131	Земли населенных пунктов	под строительную промышленность (производственно-складские помещения)

95	Российская Федерация, Карачаево-Черкесская Республика, р-н Адыге-Хабльский	09:01:0000000:3	Земли промышленности, энергетики, транспорта, связи, радиовещания, телевидения, информатики, земли для обеспечения космической деятельности, земли обороны, безопасности и земли иного специального назначения	Под объекты транспорта Железнодорожного
96	Карачаево-Черкесская Республика, р-н Адыге-Хабльский, с Садовое	09:01:0061501:3	Земли промышленности, энергетики, транспорта, связи, радиовещания, телевидения, информатики, земли для обеспечения космической деятельности, земли обороны, безопасности и земли иного специального назначения	Под объектами энергетики
97	Российская Федерация, Карачаево-Черкесская Республика, р-н Адыге-Хабльский	09:01:0061501:4	Земли населенных пунктов	под объектами энергетики
98	Россия, Карачаево-Черкесская Республика, Черкесский городской округ, г Черкесск, тер. ГСК Прогресс, з/у №61	09:04:0101012:1843	Земли населенных пунктов	размещение гаражей для собственных нужд
99	Российская Федерация, Карачаево-Черкесская Республика, г	09:04:0102009:224	Земли населенных пунктов	Для ведения садоводства

	Черкесск, сдг Проектировщик-2			
100	Карачаево- Черкесская Республика, г. Черкесск, ул. Демиденко	09:04:0101013:13	Земли населенных пунктов	Под производственной базой и под оборудованием АЗС
101	Российская Федерация, Карачаево- Черкесская Республика, г Черкесск, пл Гутякулова	09:04:0101013:4	Земли населенных пунктов	Подстанция
102	Российская Федерация, Карачаево- Черкесская Республика, Абазинский район, бригада 1. поле 6, уч-к 15, бригада 1, поле 5к, уч-к 73	09:02:0030301:2942	Земли сельскохозяйственного назначения	Для сельскохозяйственного производства
103	Российская Федерация, Карачаево- Черкесская Республика, Абазинский район, бригада 1. поле 6, уч-к 15, бригада 1, поле 5к, уч-к 73	09:02:0030301:2943	Земли сельскохозяйственного назначения	Для сельскохозяйственного производства
104	Карачаево- Черкесская Республика, р-н. Прикубанский	09:02:0000000:11873	Земли промышленности, энергетики, транспорта, связи, радиовещания, телевидения, информатики, земли для обеспечения космической деятельности, земли обороны, безопасности и земли иного специального назначения	Под объекты энергетики

В Министерстве имущественных отношений Карачаево-Черкесской Республики по адресу: г. Черкесск, ул. Кавказская, 19, кабинет № 9, с 14 до 18 часов вторник и четверг (за исключением выходных и не рабочих дней) можно:

ознакомиться с поступившим ходатайством об установлении публичного сервитута и прилагаемым к нему описание местоположения границ публичного сервитута и подать заявления об учете прав на земельные участки в течение 15 календарных дней после опубликования настоящего извещения;

в течение пятнадцати дней со дня опубликования сообщения подать заявление об учете прав на земельные участки, в отношении которых поступило ходатайство с приложением копий документов, подтверждающих эти права, в случае, если в Едином государственном реестре недвижимости отсутствуют сведения о зарегистрированных правах на земельные участки.

Настоящее сообщение размещено на официальных сайтах:

Министерства имущественных отношений Карачаево-Черкесской Республики minizo.kchgov.ru - новости; Министерства имущественных отношений Карачаево-Черкесской Республики minizo.kchgov.ru - новости;

Администрации Адыге-Хабльского муниципального района ahmr.ru;

Администрации Черкесского городского округа cherkessk09.ru;

Администрации Абазинского муниципального района abaz-raion.ru;

Администрации Прикубанского муниципального района admprik.ru;

Администрация Садовского сельского поселения botasheva.77@mail.ru.

ОПИСАНИЕ МЕСТОПОЛОЖЕНИЯ ГРАНИЦ

Публичный сервитут в отношении земель и земельных участков целях эксплуатации существующего линейного объекта системы электроснабжения регионального значения «Воздушная линия 110 кВ Л-228 Садовая- Черкесск Северная» и его неотъемлемых технологических частей

(наименование объекта, местоположение границ которого описано (далее - объект)

ОПИСАНИЕ МЕСТОПОЛОЖЕНИЯ ГРАНИЦ

Публичный сервитут в отношении земель и земельных участков целях эксплуатации
существующего линейного объекта системы электроснабжения регионального значения
«Воздушная линия 110 кВ Л-228 Садовая- Черкесск Северная» и его неотъемлемых
технологических частей

(наименование объекта, местоположение границ которого описано)

№ п/п	Содержание	Номера листов
1	2	3
1	Сведения об объекте	
2	Сведения о местоположении границ объекта	
3	Сведения о местоположении измененных (уточненных) границ объекта	
4	Схема расположения границ публичного сервитута	

ОПИСАНИЕ МЕСТОПОЛОЖЕНИЯ ГРАНИЦ

Публичный сервитут в отношении земель и земельных участков целях эксплуатации существующего линейного объекта системы электроснабжения регионального значения «Воздушная линия 110 кВ Л-228 Садовая- Черкесск Северная» и его неотъемлемых технологических частей

(наименование объекта, местоположение границ которого описано)

Сведения об объекте

№ п/п	Характеристики объекта	Описание характеристик
1	2	3
1	Местоположение объекта	Карачаево-Черкесская респ., р-н Прикубанский, р-н Адыг-Хабльский
2	Площадь объекта ± величина погрешности определения площади ($P \pm \Delta P$)	93301±107 кв.м
3	Иные характеристики объекта	Публичный сервитут в отношении земель и земельных участков целях эксплуатации существующего линейного объекта системы электроснабжения регионального значения «Воздушная линия 110 кВ Л-228 Садовая- Черкесск Северная» и его неотъемлемых технологических частей, сроком на 49 лет в интересах публичного акционерного общества «Россети Северный Кавказ». Почтовый адрес ПАО «Россети Северный Кавказ»: Российская Федерация, 357506, Ставропольский край, г. Пятигорск, у. Подстанционная, д. 13 А. Адрес электронной почты ПАО «Россети Северный Кавказ»: info@rossetisk.ru

ОПИСАНИЕ МЕСТОПОЛОЖЕНИЯ ГРАНИЦ

Публичный сервитут в отношении земель и земельных участков целях эксплуатации существующего линейного объекта системы электроснабжения регионального значения «Воздушная линия 110 кВ Л-228 Садовая- Черкесск Северная» и его неотъемлемых технологических частей

(наименование объекта, местоположение границ которого описано)

Сведения о местоположении границ объекта

1. Система координат *МСК-09, зона 1*

2. Сведения о характерных точках границ объекта

Обозначение характерных точек границ	Координаты, м		Метод определения координат характерной точки	Средняя квадратическая погрешность положения характерной точки (M_t), м	Описание обозначения точки на местности (при наличии)
	X	Y			
1	2	3	4	5	6
1	597584,05	328343,46	Геодезический метод	0,10	—
2	597583,94	328345,24	Геодезический метод	0,10	—
3	597582,94	328346,10	Геодезический метод	0,10	—
4	597570,27	328351,08	Геодезический метод	0,10	—
5	597569,95	328351,18	Геодезический метод	0,10	—
6	597460,19	328374,11	Геодезический метод	0,10	—
7	597327,98	328401,94	Геодезический метод	0,10	—
8	597225,14	328427,49	Геодезический метод	0,10	—
9	597224,01	328427,44	Геодезический метод	0,10	—
10	597130,13	328395,10	Геодезический метод	0,10	—
11	596985,97	328349,77	Геодезический метод	0,10	—
12	596699,99	328259,13	Геодезический метод	0,10	—
13	596418,60	328170,52	Геодезический метод	0,10	—
14	596126,39	328078,14	Геодезический метод	0,10	—
15	595858,39	327993,16	Геодезический метод	0,10	—
16	595720,02	327952,26	Геодезический метод	0,10	—
17	595719,83	327952,19	Геодезический метод	0,10	—
18	595606,44	327905,62	Геодезический метод	0,10	—
19	595606,11	327905,45	Геодезический метод	0,10	—

ОПИСАНИЕ МЕСТОПОЛОЖЕНИЯ ГРАНИЦ

Публичный сервитут в отношении земель и земельных участков целях эксплуатации существующего линейного объекта системы электроснабжения регионального значения «Воздушная линия 110 кВ Л-228 Садовая- Черкесск Северная» и его неотъемлемых технологических частей

(наименование объекта, местоположение границ которого описано)

Сведения о местоположении границ объекта

1	2	3	4	5	6
20	595484,55	327826,85	Геодезический метод	0,10	—
21	595374,77	327758,30	Геодезический метод	0,10	—
22	595251,45	327680,88	Геодезический метод	0,10	—
23	595002,31	327527,59	Геодезический метод	0,10	—
24	595002,30	327527,59	Геодезический метод	0,10	—
25	594616,72	327286,52	Геодезический метод	0,10	—
26	594222,50	327041,67	Геодезический метод	0,10	—
27	594222,49	327041,66	Геодезический метод	0,10	—
28	594120,60	326977,47	Геодезический метод	0,10	—
29	594001,14	327052,95	Геодезический метод	0,10	—
30	593922,46	327315,43	Геодезический метод	0,10	—
31	593922,28	327315,85	Геодезический метод	0,10	—
32	593922,18	327316,01	Геодезический метод	0,10	—
33	593789,35	327502,72	Геодезический метод	0,10	—
34	593765,48	327552,78	Геодезический метод	0,10	—
35	593765,47	327552,79	Геодезический метод	0,10	—
36	593723,48	327639,52	Геодезический метод	0,10	—
37	593647,44	327797,95	Геодезический метод	0,10	—
38	593607,28	327881,47	Геодезический метод	0,10	—
39	593570,41	327959,52	Геодезический метод	0,10	—
40	593569,78	327962,80	Геодезический метод	0,10	—
41	593569,55	327963,43	Геодезический метод	0,10	—
42	593569,50	327963,51	Геодезический метод	0,10	—
43	593482,36	328098,97	Геодезический метод	0,10	—

ОПИСАНИЕ МЕСТОПОЛОЖЕНИЯ ГРАНИЦ

Публичный сервитут в отношении земель и земельных участков целях эксплуатации существующего линейного объекта системы электроснабжения регионального значения «Воздушная линия 110 кВ Л-228 Садовая- Черкесск Северная» и его неотъемлемых технологических частей

(наименование объекта, местоположение границ которого описано)

Сведения о местоположении границ объекта

1	2	3	4	5	6
44	593482,34	328099,00	Геодезический метод	0,10	—
45	593428,68	328179,05	Геодезический метод	0,10	—
46	593428,63	328179,12	Геодезический метод	0,10	—
47	593368,14	328261,61	Геодезический метод	0,10	—
48	593366,52	328262,42	Геодезический метод	0,10	—
49	593258,07	328262,42	Геодезический метод	0,10	—
50	593258,04	328262,42	Геодезический метод	0,10	—
51	593139,46	328260,66	Геодезический метод	0,10	—
52	593033,85	328259,75	Геодезический метод	0,10	—
53	593033,40	328259,69	Геодезический метод	0,10	—
54	592881,46	328222,98	Геодезический метод	0,10	—
55	592881,35	328222,95	Геодезический метод	0,10	—
56	592878,10	328221,96	Геодезический метод	0,10	—
57	592764,44	328210,79	Геодезический метод	0,10	—
58	592681,52	328203,06	Геодезический метод	0,10	—
59	592582,96	328193,74	Геодезический метод	0,10	—
60	592482,43	328184,00	Геодезический метод	0,10	—
61	592382,87	328174,84	Геодезический метод	0,10	—
62	592382,86	328174,83	Геодезический метод	0,10	—
63	592282,36	328164,59	Геодезический метод	0,10	—
64	592156,83	328151,78	Геодезический метод	0,10	—
65	592033,03	328141,61	Геодезический метод	0,10	—
66	592032,99	328141,61	Геодезический метод	0,10	—
67	591887,07	328126,73	Геодезический метод	0,10	—

ОПИСАНИЕ МЕСТОПОЛОЖЕНИЯ ГРАНИЦ

Публичный сервитут в отношении земель и земельных участков целях эксплуатации существующего линейного объекта системы электроснабжения регионального значения «Воздушная линия 110 кВ Л-228 Садовая- Черкесск Северная» и его неотъемлемых технологических частей

(наименование объекта, местоположение границ которого описано)

Сведения о местоположении границ объекта

1	2	3	4	5	6
68	591786,62	328120,87	Геодезический метод	0,10	—
69	591700,69	328131,42	Геодезический метод	0,10	—
70	591611,54	328142,86	Геодезический метод	0,10	—
71	591530,17	328157,27	Геодезический метод	0,10	—
72	591529,68	328157,29	Геодезический метод	0,10	—
73	591405,08	328148,81	Геодезический метод	0,10	—
74	591281,64	328142,98	Геодезический метод	0,10	—
75	591281,63	328142,98	Геодезический метод	0,10	—
76	591163,23	328136,47	Геодезический метод	0,10	—
77	591045,00	328133,23	Геодезический метод	0,10	—
78	591044,95	328133,23	Геодезический метод	0,10	—
79	590874,45	328124,18	Геодезический метод	0,10	—
80	590809,63	328149,04	Геодезический метод	0,10	—
81	590808,87	328149,18	Геодезический метод	0,10	—
82	590776,03	328148,52	Геодезический метод	0,10	—
83	590774,36	328147,55	Геодезический метод	0,10	—
84	590773,24	328145,69	Геодезический метод	0,10	—
85	590773,22	328145,65	Геодезический метод	0,10	—
86	590774,43	328142,72	Геодезический метод	0,10	—
87	590801,33	328135,49	Геодезический метод	0,10	—
88	590872,73	328108,29	Геодезический метод	0,10	—
89	590873,44	328108,16	Геодезический метод	0,10	—
90	590873,56	328108,16	Геодезический метод	0,10	—
91	591046,49	328118,35	Геодезический метод	0,10	—

ОПИСАНИЕ МЕСТОПОЛОЖЕНИЯ ГРАНИЦ

Публичный сервитут в отношении земель и земельных участков целях эксплуатации существующего линейного объекта системы электроснабжения регионального значения «Воздушная линия 110 кВ Л-228 Садовая- Черкесск Северная» и его неотъемлемых технологических частей

(наименование объекта, местоположение границ которого описано)

Сведения о местоположении границ объекта

1	2	3	4	5	6
92	591163,87	328125,57	Геодезический метод	0,10	—
93	591283,37	328131,80	Геодезический метод	0,10	—
94	591406,04	328138,00	Геодезический метод	0,10	—
95	591527,39	328141,53	Геодезический метод	0,10	—
96	591611,92	328132,82	Геодезический метод	0,10	—
97	591699,92	328121,01	Геодезический метод	0,10	—
98	591791,72	328107,14	Геодезический метод	0,10	—
99	591792,02	328107,12	Геодезический метод	0,10	—
100	591792,23	328107,13	Геодезический метод	0,10	—
101	591889,15	328117,32	Геодезический метод	0,10	—
102	592026,05	328131,95	Геодезический метод	0,10	—
103	592157,41	328140,84	Геодезический метод	0,10	—
104	592157,48	328140,85	Геодезический метод	0,10	—
105	592283,03	328153,66	Геодезический метод	0,10	—
106	592383,52	328163,90	Геодезический метод	0,10	—
107	592483,07	328173,07	Геодезический метод	0,10	—
108	592583,61	328182,80	Геодезический метод	0,10	—
109	592682,16	328192,12	Геодезический метод	0,10	—
110	592765,08	328199,86	Геодезический метод	0,10	—
111	592765,10	328199,86	Геодезический метод	0,10	—
112	592880,43	328211,82	Геодезический метод	0,10	—
113	592880,81	328211,89	Геодезический метод	0,10	—
114	592884,17	328212,91	Геодезический метод	0,10	—
115	593035,52	328246,51	Геодезический метод	0,10	—

ОПИСАНИЕ МЕСТОПОЛОЖЕНИЯ ГРАНИЦ

Публичный сервитут в отношении земель и земельных участков целях эксплуатации существующего линейного объекта системы электроснабжения регионального значения «Воздушная линия 110 кВ Л-228 Садовая- Черкесск Северная» и его неотъемлемых технологических частей

(наименование объекта, местоположение границ которого описано)

Сведения о местоположении границ объекта

1	2	3	4	5	6
116	593139,79	328249,71	Геодезический метод	0,10	—
117	593258,34	328251,47	Геодезический метод	0,10	—
118	593361,07	328250,21	Геодезический метод	0,10	—
119	593418,98	328174,08	Геодезический метод	0,10	—
120	593472,60	328094,09	Геодезический метод	0,10	—
121	593559,91	327959,43	Геодезический метод	0,10	—
122	593560,51	327956,29	Геодезический метод	0,10	—
123	593560,66	327955,82	Геодезический метод	0,10	—
124	593597,25	327877,07	Геодезический метод	0,10	—
125	593597,26	327877,05	Геодезический метод	0,10	—
126	593637,42	327793,52	Геодезический метод	0,10	—
127	593713,46	327635,09	Геодезический метод	0,10	—
128	593755,41	327548,43	Геодезический метод	0,10	—
129	593777,19	327497,22	Геодезический метод	0,10	—
130	593777,40	327496,84	Геодезический метод	0,10	—
131	593910,13	327310,06	Геодезический метод	0,10	—
132	593992,35	327043,26	Геодезический метод	0,10	—
133	593993,26	327042,12	Геодезический метод	0,10	—
134	594122,75	326967,72	Геодезический метод	0,10	—
135	594123,75	326967,46	Геодезический метод	0,10	—
136	594124,81	326967,76	Геодезический метод	0,10	—
137	594226,85	327031,52	Геодезический метод	0,10	—
138	594624,50	327277,76	Геодезический метод	0,10	—
139	595009,36	327517,97	Геодезический метод	0,10	—

ОПИСАНИЕ МЕСТОПОЛОЖЕНИЯ ГРАНИЦ

Публичный сервитут в отношении земель и земельных участков целях эксплуатации существующего линейного объекта системы электроснабжения регионального значения «Воздушная линия 110 кВ Л-228 Садовая- Черкесск Северная» и его неотъемлемых технологических частей

(наименование объекта, местоположение границ которого описано)

Сведения о местоположении границ объекта

1	2	3	4	5	6
140	595257,11	327671,59	Геодезический метод	0,10	—
141	595257,13	327671,60	Геодезический метод	0,10	—
142	595381,01	327749,84	Геодезический метод	0,10	—
143	595490,13	327817,45	Геодезический метод	0,10	—
144	595616,58	327890,03	Геодезический метод	0,10	—
145	595728,29	327934,26	Геодезический метод	0,10	—
146	595861,76	327982,63	Геодезический метод	0,10	—
147	596137,28	328070,35	Геодезический метод	0,10	—
148	596421,92	328160,30	Геодезический метод	0,10	—
149	596703,31	328249,53	Геодезический метод	0,10	—
150	596990,37	328339,27	Геодезический метод	0,10	—
151	596990,38	328339,28	Геодезический метод	0,10	—
152	597133,41	328384,93	Геодезический метод	0,10	—
153	597226,26	328410,15	Геодезический метод	0,10	—
154	597328,59	328389,43	Геодезический метод	0,10	—
155	597460,37	328360,80	Геодезический метод	0,10	—
156	597568,90	328334,36	Геодезический метод	0,10	—
157	597569,37	328334,30	Геодезический метод	0,10	—
158	597570,29	328334,53	Геодезический метод	0,10	—
159	597582,41	328340,79	Геодезический метод	0,10	—
1	597584,05	328343,46	Геодезический метод	0,10	—

ОПИСАНИЕ МЕСТОПОЛОЖЕНИЯ ГРАНИЦ

Публичный сервитут в отношении земель и земельных участков целях эксплуатации существующего линейного объекта системы электроснабжения регионального значения «Воздушная линия 110 кВ Л-228 Садовая- Черкесск Северная» и его неотъемлемых технологических частей

(наименование объекта, местоположение границ которого описано)

Сведения о местоположении границ объекта

3. Сведения о характерных точках части (частей) границы объекта

Обозначение характерных точек части границы	Координаты, м		Метод определения координат характерной точки	Средняя квадратическая погрешность положения характерной точки (M _d), м	Описание обозначения точки на местности (при наличии)
	X	Y			
1	2	3	4	5	6
Часть № —					
—	—	—	—	—	—

ОПИСАНИЕ МЕСТОПОЛОЖЕНИЯ ГРАНИЦ

Публичный сервитут в отношении земель и земельных участков целях эксплуатации существующего линейного объекта системы электроснабжения регионального значения «Воздушная линия 110 кВ Л-228 Садовая- Черкесск Северная» и его неотъемлемых технологических частей

(наименование объекта, местоположение границ которого описано)

Схема расположения границ публичного сервитута

Основной лист



Масштаб 1: 43582

Используемые условные знаки и обозначения:

-  – область выносного листа,
- 23** – номер выносного листа.

Остальные используемые условные знаки и обозначения приведены на отдельной странице в конце раздела.

Подпись _____ Данильченко Ю. А. Дата 1 августа 2023 г.

Место для оттиска печати (при наличии) лица, составившего описание местоположения границ объекта



ОПИСАНИЕ МЕСТОПОЛОЖЕНИЯ ГРАНИЦ

Публичный сервитут в отношении земель и земельных участков целях эксплуатации существующего линейного объекта системы электроснабжения регионального значения «Воздушная линия 110 кВ Л-228 Садовая- Черкесск Северная» и его неотъемлемых технологических частей

(наименование объекта, местоположение границ которого описано)

Схема расположения границ публичного сервитута

Выносной лист №1

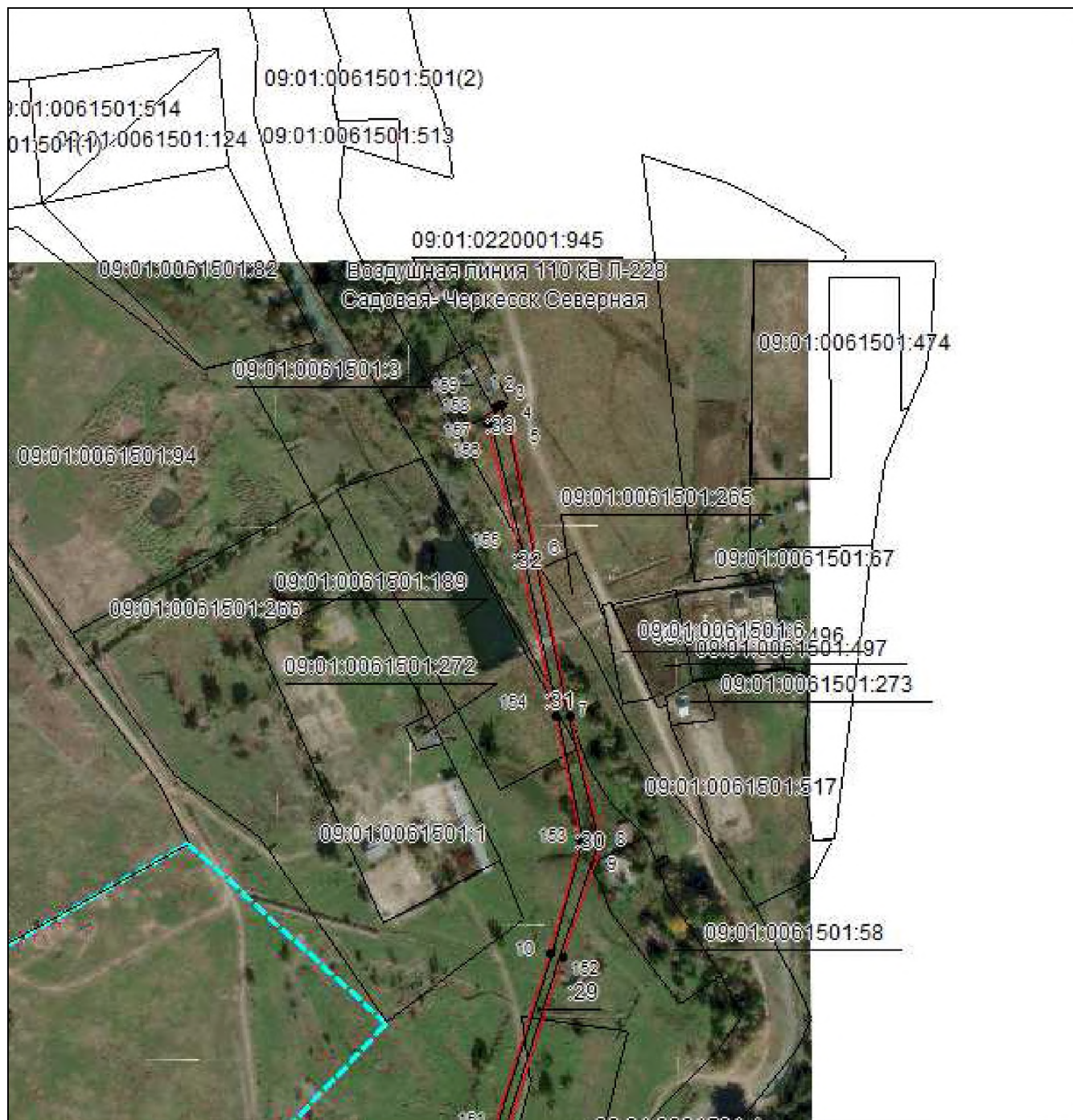

Масштаб 1:5000

Используемые условные знаки и обозначения приведены на отдельной странице в конце раздела.

Подпись *Данильченко Ю. А.* Дата *1 августа 2023 г.*

Место для оттиска печати (при наличии) лица, составившего описание местоположения границ объекта



ОПИСАНИЕ МЕСТОПОЛОЖЕНИЯ ГРАНИЦ

Публичный сервитут в отношении земель и земельных участков целях эксплуатации существующего линейного объекта системы электроснабжения регионального значения «Воздушная линия 110 кВ Л-228 Садовая- Черкесск Северная» и его неотъемлемых технологических частей

(наименование объекта, местоположение границ которого описано)

Схема расположения границ публичного сервитута

Выносной лист №2



Масштаб 1:5000

Используемые условные знаки и обозначения приведены на отдельной странице в конце раздела.

Подпись Данильченко Ю. А. Дата 1 августа 2023 г.

Место для оттиска печати (при наличии) лица, составившего описание местоположения границ объекта



ОПИСАНИЕ МЕСТОПОЛОЖЕНИЯ ГРАНИЦ

Публичный сервитут в отношении земель и земельных участков целях эксплуатации существующего линейного объекта системы электроснабжения регионального значения «Воздушная линия 110 кВ Л-228 Садовая- Черкесск Северная» и его неотъемлемых технологических частей

(наименование объекта, местоположение границ которого описано)

Схема расположения границ публичного сервитута

Выносной лист №3



Масштаб 1:5000

Используемые условные знаки и обозначения приведены на отдельной странице в конце раздела.

Подпись *Данильченко Ю. А.* Дата *1 августа 2023 г.*

Место для оттиска печати (при наличии) лица, составившего описание местоположения границ объекта



ОПИСАНИЕ МЕСТОПОЛОЖЕНИЯ ГРАНИЦ

Публичный сервитут в отношении земель и земельных участков целях эксплуатации существующего линейного объекта системы электроснабжения регионального значения «Воздушная линия 110 кВ Л-228 Садовая- Черкесск Северная» и его неотъемлемых технологических частей

(наименование объекта, местоположение границ которого описано)

Схема расположения границ публичного сервитута

Выносной лист №4

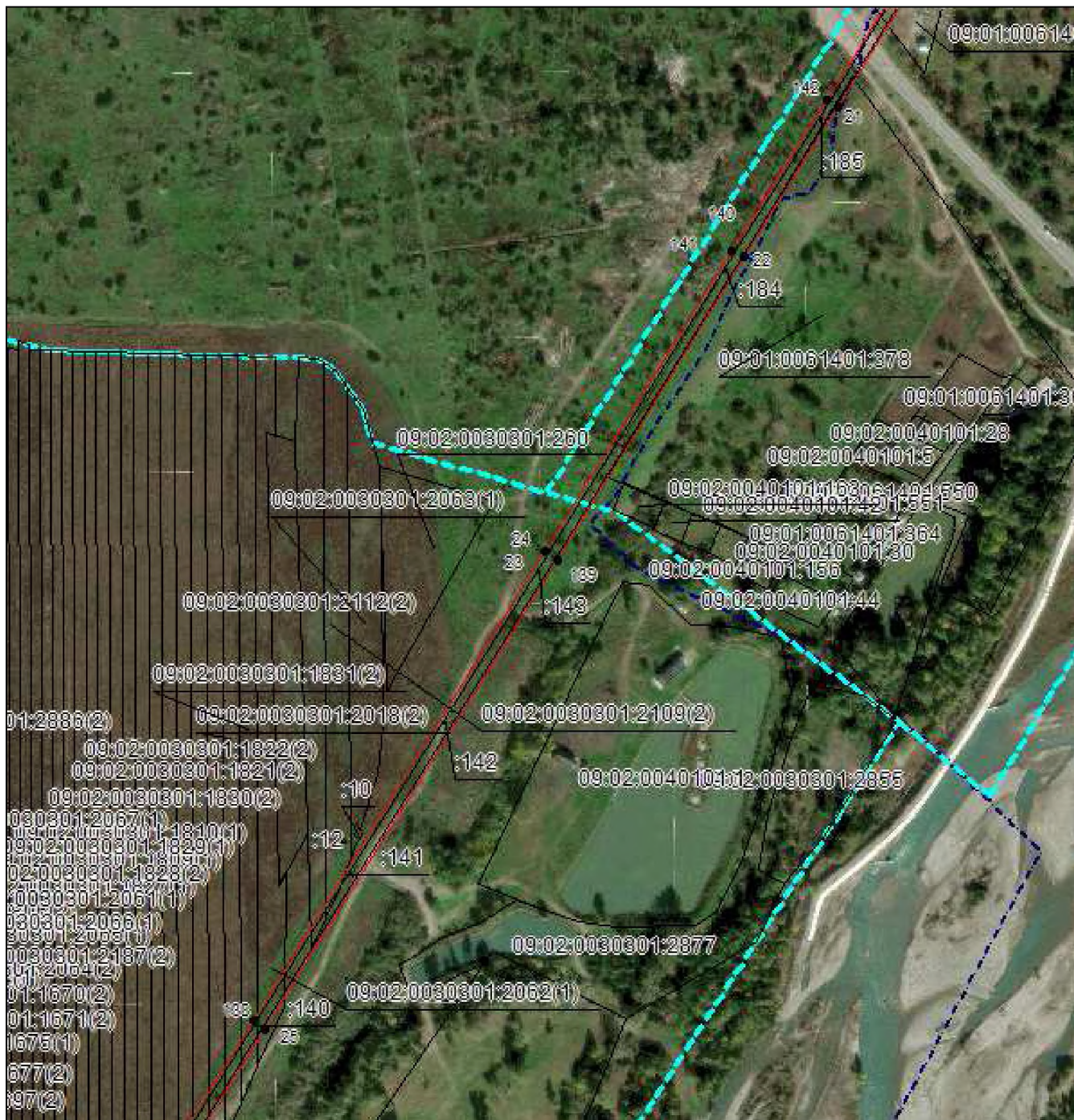

Масштаб 1:5000

Используемые условные знаки и обозначения приведены на отдельной странице в конце раздела.

Подпись *Данильченко Ю. А.* Дата *1 августа 2023 г.*

Место для оттиска печати (при наличии) лица, составившего описание местоположения границ объекта



ОПИСАНИЕ МЕСТОПОЛОЖЕНИЯ ГРАНИЦ

Публичный сервитут в отношении земель и земельных участков целях эксплуатации существующего линейного объекта системы электроснабжения регионального значения «Воздушная линия 110 кВ Л-228 Садовая- Черкесск Северная» и его неотъемлемых технологических частей

(наименование объекта, местоположение границ которого описано)

Схема расположения границ публичного сервитута

Выносной лист №6

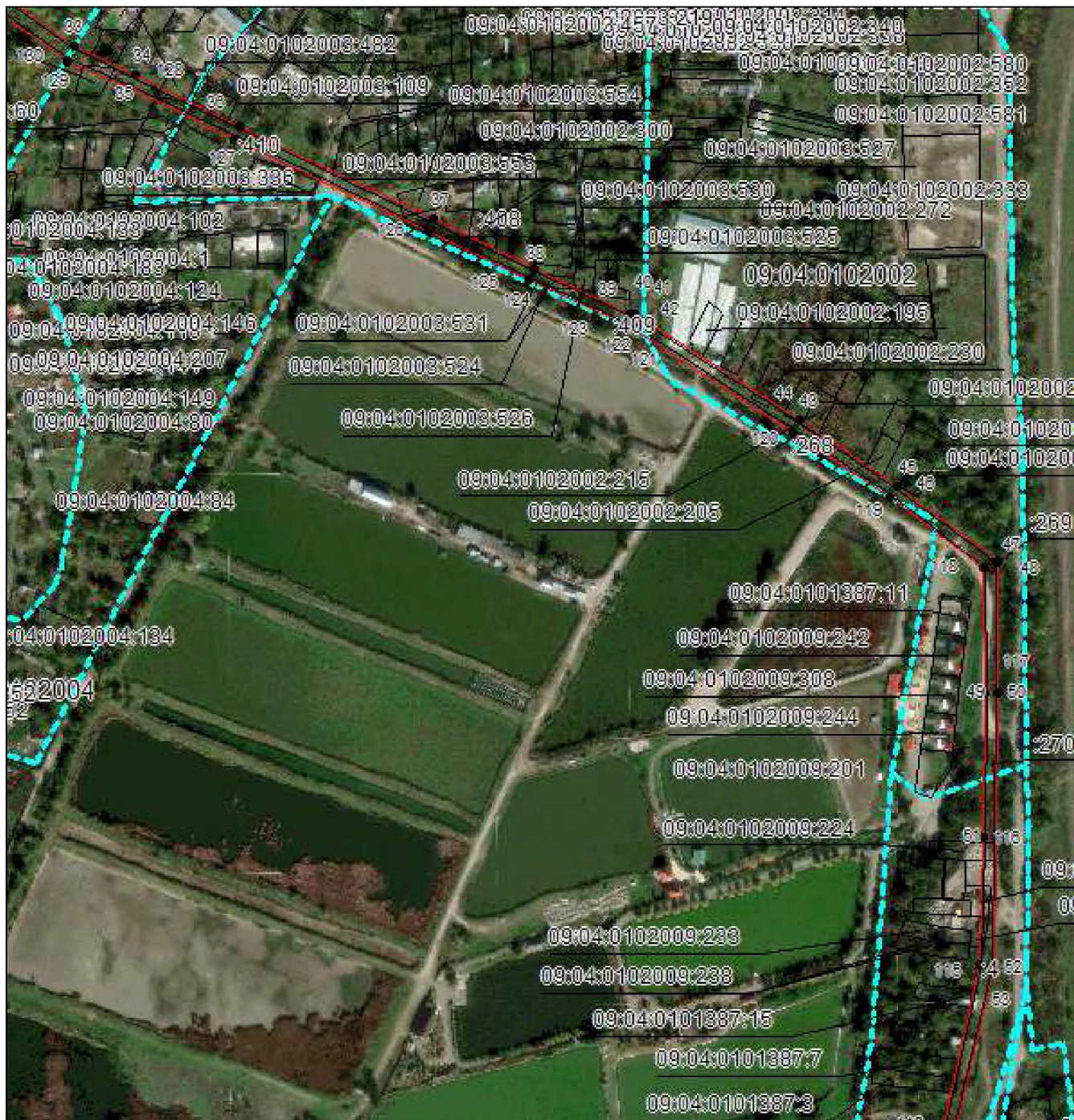

Масштаб 1:5000

Используемые условные знаки и обозначения приведены на отдельной странице в конце раздела.

Подпись *Данильченко Ю. А.* Дата *1 августа 2023 г.*

Место для оттиска печати (при наличии) лица, составившего описание местоположения границ объекта



ОПИСАНИЕ МЕСТОПОЛОЖЕНИЯ ГРАНИЦ

Публичный сервитут в отношении земель и земельных участков целях эксплуатации существующего линейного объекта системы электроснабжения регионального значения «Воздушная линия 110 кВ Л-228 Садовая- Черкесск Северная» и его неотъемлемых технологических частей

(наименование объекта, местоположение границ которого описано)

Схема расположения границ публичного сервитута

Выносной лист №7

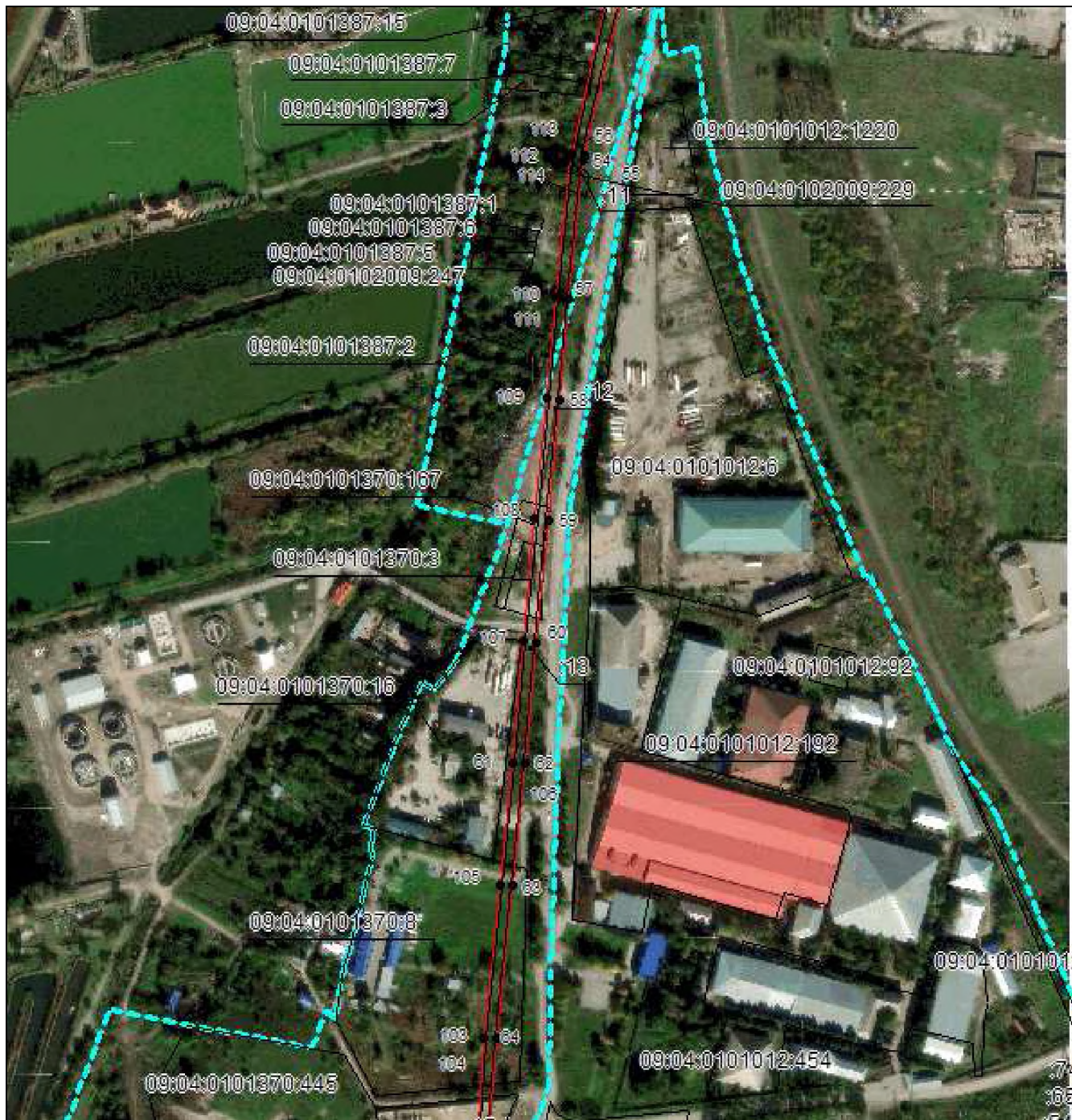

Масштаб 1:5000

Используемые условные знаки и обозначения приведены на отдельной странице в конце раздела.

Подпись *Данильченко Ю. А.* Дата *1 августа 2023 г.*

Место для оттиска печати (при наличии) лица, составившего описание местоположения границ объекта



ОПИСАНИЕ МЕСТОПОЛОЖЕНИЯ ГРАНИЦ

Публичный сервитут в отношении земель и земельных участков целях эксплуатации существующего линейного объекта системы электроснабжения регионального значения «Воздушная линия 110 кВ Л-228 Садовая- Черкесск Северная» и его неотъемлемых технологических частей

(наименование объекта, местоположение границ которого описано)

Схема расположения границ публичного сервитута

Выносной лист №8

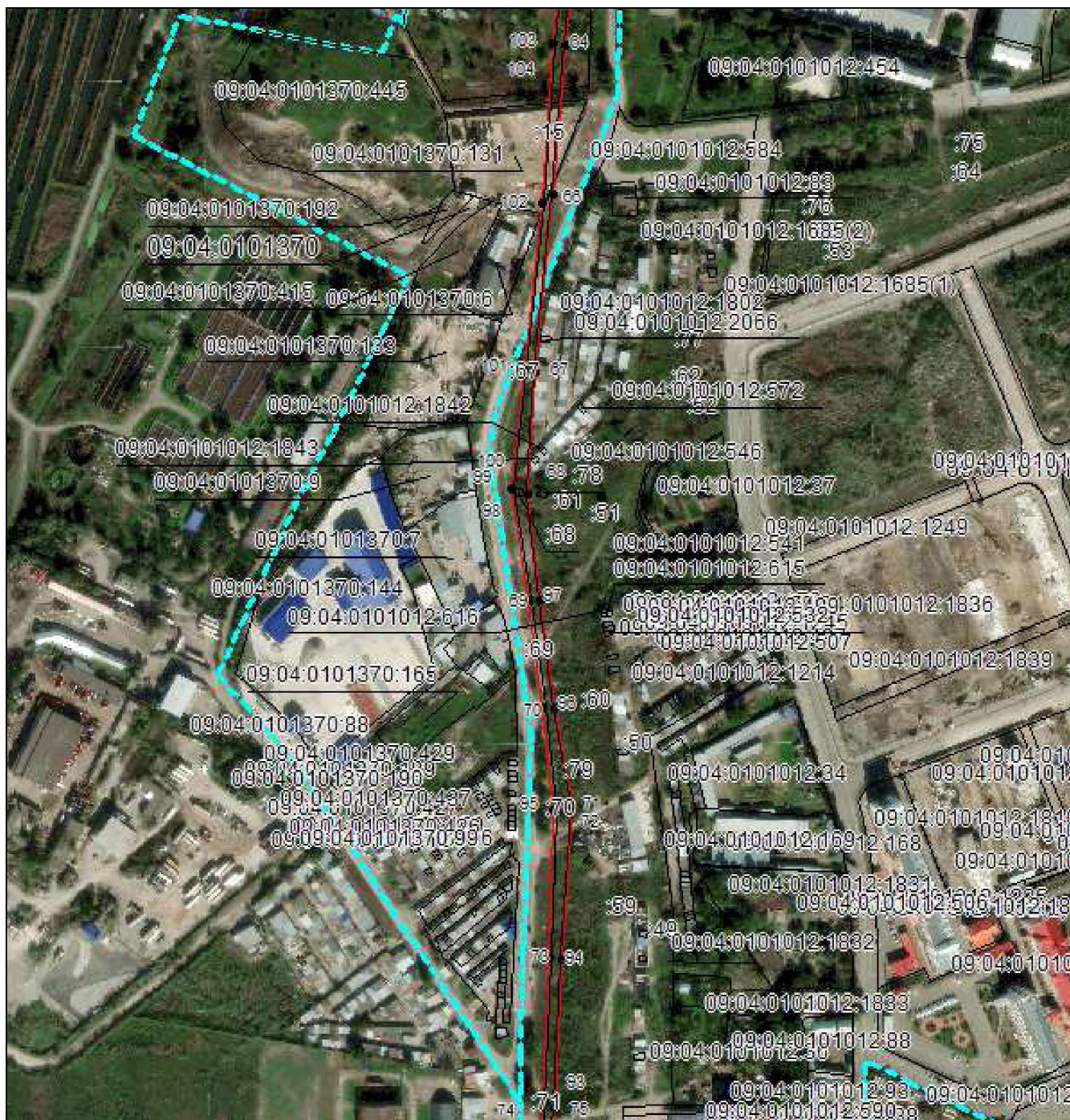

Масштаб 1:5000

Используемые условные знаки и обозначения приведены на отдельной странице в конце раздела.

Подпись *Данильченко Ю. А.* Дата *1 августа 2023 г.*

Место для оттиска печати (при наличии) лица, составившего описание местоположения границ объекта

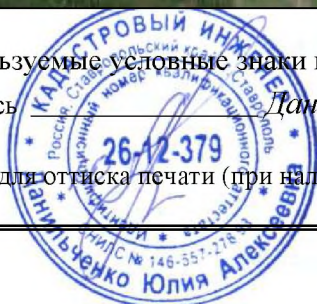

ОПИСАНИЕ МЕСТОПОЛОЖЕНИЯ ГРАНИЦ

Публичный сервитут в отношении земель и земельных участков целях эксплуатации существующего линейного объекта системы электроснабжения регионального значения «Воздушная линия 110 кВ Л-228 Садовая- Черкесск Северная» и его неотъемлемых технологических частей

(наименование объекта, местоположение границ которого описано)

Схема расположения границ публичного сервитута

Выносной лист №9

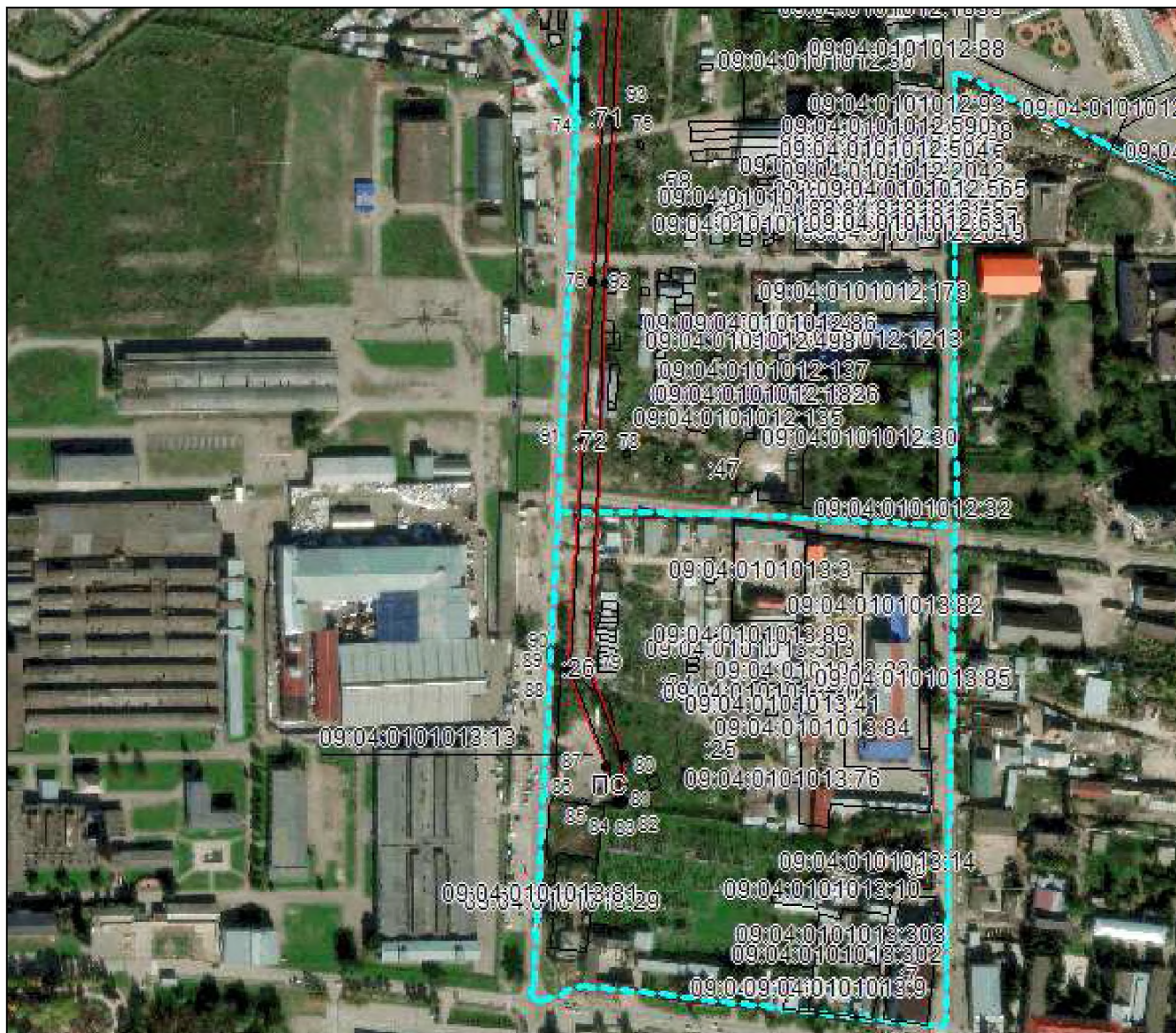

Масштаб 1:5000

Используемые условные знаки и обозначения приведены на отдельной странице в конце раздела.

Подпись *Данильченко Ю. А.* Дата *1 августа 2023 г.*

Место для оттиска печати (при наличии) лица, составившего описание местоположения границ объекта







ОПИСАНИЕ МЕСТОПОЛОЖЕНИЯ ГРАНИЦ

Публичный сервитут в отношении земель и земельных участков целях эксплуатации существующего линейного объекта системы электроснабжения регионального значения «Воздушная линия 110 кВ Л-228 Садовая- Черкесск Северная» и его неотъемлемых технологических частей

(наименование объекта, местоположение границ которого описано)

Схема расположения границ публичного сервитута

Используемые условные знаки и обозначения:

-  – граница публичного сервитута,
-  – граница кадастрового квартала,
- 09:01:0061201:348 — кадастровый номер земельного участка/объекта капитального строительства,
- Воздушная линия
110 кВ Л-228
Садовая-
Черкесск
Северная — наименование сооружения ПАО «Россети Северный Кавказ», по сведениям ЕГРН
-  – характерная точка границ публичного сервитута.
-  – установленная граница муниципального образования

