

Сообщение об установлении публичного сервитута в интересах ПАО «Россети Северный Кавказ» в целях эксплуатации существующего линейного объекта системы электроснабжения регионального значения

В соответствии со статьей 39.42 Земельного кодекса Российской Федерации от 25.10.2001 № 136-ФЗ и документов территориального планирования, которые размещены на официальном сайте в информационно-телекоммуникационной сети «Интернет» (<https://fgistr.economy.gov.ru/>):

- Правила землепользования и застройки Эркен-Шахарского сельского поселения Нагайского муниципального района от 05.07.2017;

- Правила землепользования и застройки Эркен-Халкского сельского поселения Ногайского муниципального района Карачаево-Черкесской Республики от 18.10.2023;

- Правила землепользования и застройки Эркен-Юртского сельского поселения Ногайского района от 01.07.2017;

- Схема территориального планирования Ногайского муниципального района Карачаево-Черкесской Республики от 31.01.2013, в целях размещения объекта регионального значения линии электросетевого хозяйства «ВЛ 110 кВ Л-200 Новая Деревня-Эркен Шахар», на основании ходатайства ПАО «Россети Северный Кавказ» (ИНН 2632082033) от «12» сентября 2023 г., Министерство имущественных и земельных отношений Карачаево-Черкесской Республики планирует установить публичный сервитут в отношении следующих земельных участков:

№ п/п	Адрес или иное описание местоположения земельного участка	Кадастровый номер земельного участка	Категория земель	Вид разрешенного использования
1	Карачаево-Черкесская Республика, р-н. Ногайский, п. Эркен-Шахар, ул. Садовая, д. 1 А	09:01:0280002:696	Земли населенных пунктов	Для строительства производственной базы
2	Карачаево-Черкесская респ, р-н Ногайский, п Эркен-Шахар, ул Шоссейная, д 59	09:01:0061401:29	Земли сельскохозяйственного назначения	для производства сельскохозяйственной продукции

3	Российская Федерация, Карачаево-Черкесская Республика, Ногайский район, территория Эркин-Халкского сельского поселения, СПК Эркин-Юртский, поле 36, участок 17	09:01:0030301:583	Земли сельскохозяйственного назначения	Для сельскохозяйственного производства
4	Российская Федерация, Карачаево-Черкесская Республика, р-н Ногайский, территория Эркин-Халкского сельского поселения, СПК Эркин-Юртский, поле №36, уч-к №3	09:01:0030301:81	Земли сельскохозяйственного назначения	Для сельскохозяйственного производства
5	Российская Федерация, Карачаево-Черкесская Республика, р-н Ногайский, СПК Эркин-Юртский, поле №22, уч-к №20	09:01:0030203:311	Земли сельскохозяйственного назначения	Для расширения личного подсобного хозяйства
6	Карачаево-Черкесская Республика, р-н Ногайский, СПК Эркин-Юртский, поле №17, участок №5/1	09:01:0030203:530	Земли сельскохозяйственного назначения	Для сельскохозяйственного производства
7	Карачаево-Черкесская Республика, р-н Ногайский, СПК Эркин-Юртский, поле №17, участок №5	09:01:0030203:551	Земли сельскохозяйственного назначения	Производство сельскохозяйственной продукции
8	Российская Федерация, Карачаево-Черкесская Республика, р-н Ногайский, СПК Эркин-Юртский, поле №22, участок №15	09:01:0030203:562	Земли сельскохозяйственного назначения	Для сельскохозяйственного производства

9	Российская Федерация, Карачаево-Черкесская Республика, Ногайский район, СПК Эркин-Юртский, поле №22, уч-к №20	09:01:0030203:617	Земли сельскохозяйственного назначения	Для расширения личного подсобного хозяйства
10	Российская Федерация, Карачаево-Черкесская Республика, р-н Ногайский, СПК Эркин-Юртский, поле №17, уч-к №5	09:01:0030203:652	Земли сельскохозяйственного назначения	Производство сельскохозяйственной продукции
11	Российская Федерация, Карачаево-Черкесская Республика, Ногайский район, СПК Колхоз Адиль-Халский, поле №10, уч-к №1	09:01:0030301:934	Земли сельскохозяйственного назначения	для сельскохозяйственного производства
12	Карачаево-Черкесская Республика, р-н Ногайский, СПК Эркин-Юртский, поле №22, уч-к №12	09:01:0030203:434	Земли сельскохозяйственного назначения	Для сельскохозяйственного производства
13	Карачаево-Черкесская Республика, р-н Ногайский, СПК Эркин-Юртский, поле №17, уч-к №6	09:01:0030203:437	Земли сельскохозяйственного назначения	Для сельскохозяйственного производства
14	Карачаево-Черкесская респ, р-н Ногайский, СПК Эркин-Юртский, поле № 22, уч-к № 39	09:01:0030203:480	Земли сельскохозяйственного назначения	для сельскохозяйственного производства
15	Российская Федерация, Карачаево-Черкесская Республика, р-н Ногайский, СПК Эркин-Юртский, поле №22, участок №16	09:01:0030203:560	Земли сельскохозяйственного назначения	Для сельскохозяйственного производства

16	Российская Федерация, Карачаево-Черкесская Республика, Ногайский район, СПК Эркин-Юртский, поле №22, участок №20.	09:01:0030203:649	Земли сельскохозяйственного назначения	Для расширения личного подсобного хозяйства (пашни)
17	Российская Федерация, Карачаево-Черкесская Республика, р-н Ногайский, СПК Эркин-Юртский, поле №16, 17	09:01:0030203:663	Земли сельскохозяйственного назначения	Для сельскохозяйственного производства
18	Российская Федерация, Карачаево-Черкесская Республика, р-н Ногайский, СПК Эркин-Юртский, поле № 22	09:01:0030203:557	Земли сельскохозяйственного назначения	производство сельскохозяйственной продукции (пашня)
19	Карачаево-Черкесская Республика, р-н Ногайский, СПК Эркин-Юртский, поле № 22	09:01:0030203:558	Земли сельскохозяйственного назначения	производство сельскохозяйственной продукции (пашни)
20	Российская Федерация, Карачаево-Черкесская Республика, р-н Ногайский, СПК Эркин-Юртский, поле №22, участок №19	09:01:0030203:561	Земли сельскохозяйственного назначения	Для сельскохозяйственного производства
21	Российская Федерация, Карачаево-Черкесская Республика, Ногайский район, тер СПК Эркин-Юртский, поле №22, уч-к №20	09:01:0030203:632	Земли сельскохозяйственного назначения	Для расширения личного подсобного хозяйства

22	Карачаево-Черкесская Республика, р-н Ногайский, СПК Эркин-Юртский, поле №22, уч-к №5.	09:01:0030203:354	Земли сельскохозяйственного назначения	Для расширения личного подсобного хозяйства
23	Карачаево-Черкесская Республика, р-н Ногайский, СПК Эркин-Юртский, поле №17, уч-к №7	09:01:0030203:428	Земли сельскохозяйственного назначения	Для сельскохозяйственного производства
24	Карачаево-Черкесская респ, р-н Ногайский, СПК Эркин-Юртский, поле №22, уч-к №10-11	09:01:0030203:435	Земли сельскохозяйственного назначения	Для сельскохозяйственного производства
25	Карачаево-Черкесская респ, р-н Ногайский, СПК Эркин-Юртский, поле №17, участок №8	09:01:0030203:474	Земли сельскохозяйственного назначения	Производство сельскохозяйственной продукции
26	Карачаево-Черкесская респ, р-н Ногайский, СПК Эркин-Юртский, поле № 21, участок № 26-44	09:01:0030203:489	Земли сельскохозяйственного назначения	для сельскохозяйственного производства
27	Карачаево-Черкесская Республика, р-н Ногайский, СПК Эркин-Юртский, поле №16, участок №4/1	09:01:0030203:531	Земли сельскохозяйственного назначения	Для сельскохозяйственного производства
28	Российская Федерация, Карачаево-Черкесская Республика, Ногайский район, СПК Эркин-Юртский, поле №22, уч-к №20	09:01:0030203:633	Земли сельскохозяйственного назначения	Для расширения личного подсобного хозяйства
29	Карачаево-Черкесская Республика, р-н Ногайский, СПК Эркин-Юртский, поле №22, уч-к №6	09:01:0030203:152	Земли сельскохозяйственного назначения	для расширения личного подсобного хозяйства

30	Карачаево-Черкесская Республика, р-н Ногайский, СПК Эркин-Юртский, поле №22, уч-к №4	09:01:0030203:153	Земли сельскохозяйственного назначения	Для расширения личного подсобного хозяйства
31	Карачаево-Черкесская Республика, р-н Ногайский, СПК Эркин-Юртский, поле №22 уч-к №3	09:01:0030203:156	Земли сельскохозяйственного назначения	Для расширения личного подсобного хозяйства
32	Российская Федерация, Карачаево-Черкесская Республика, р-н Ногайский, территория Эркин-Халкского сельского поселения, СПК Эркин-Юртский, поле №35, уч-к №33	09:01:0030203:369	Земли сельскохозяйственного назначения	Для расширения личного подсобного хозяйства
33	Российская Федерация, Карачаево-Черкесская Республика, Ногайский район, СПК Эркин-Юртский, поле №22, уч-к №20	09:01:0030203:616	Земли сельскохозяйственного назначения	Для расширения личного подсобного хозяйства
34	Карачаево-Черкесская Республика, р-н Ногайский, СПК Эркин-Юртский, поле № 22, уч-к №2	09:01:0030203:62	Земли сельскохозяйственного назначения	Для сельскохозяйственного производства
35	Российская Федерация, Карачаево-Черкесская Республика, р-н Ногайский, СПК Эркин-Юртский, поле №22, уч-к №20	09:01:0030203:634	Земли сельскохозяйственного назначения	Для расширения личного подсобного хозяйства
36	Российская Федерация, Карачаево-Черкесская Республика, р-н Ногайский, СПК Эркин-Юртский,	09:01:0030203:636	Земли сельскохозяйственного назначения	Для расширения личного подсобного хозяйства

	поле №22, уч-к №20			
37	Российская Федерация, Карачаево-Черкесская Республика, Ногайский район, СПК Эркин-Юртский, поле №22, уч-к №20	09:01:0030203:793	Земли сельскохозяйственного назначения	Для расширения личного подсобного хозяйства
38	Российская Федерация, Карачаево-Черкесская Республика, Ногайский р-н, СПК Эркин-Юртский, поле №17, уч-к №5	09:01:0030203:795	Земли сельскохозяйственного назначения	Производство сельскохозяйственной продукции
39	Карачаево-Черкесская Республика, р-н Ногайский, СПК Эркин-Юртский, поле №3а, участок №23	09:01:0030101:486	Земли сельскохозяйственного назначения	Для сельскохозяйственного производства
40	Российская Федерация, Карачаево-Черкесская Республика, р-н Ногайский, территория Эркин-Халкского сельского поселения, СПК Эркин-Юртский, поле №37, уч-к №25	09:01:0030301:36	Земли сельскохозяйственного назначения	Для сельскохозяйственного производства
41	Российская Федерация, Карачаево-Черкесская Республика, Ногайский район, территория Эркин-Халкского сельского поселения, СПК Эркин-Юртский, поле №36, участок №6	09:01:0030301:50	Земли сельскохозяйственного назначения	Для сельскохозяйственного производства

42	Российская Федерация, Карачаево-Черкесская Республика, Ногайский район, территория Эркин-Халкского сельского поселения, СПК Эркин-Юртский, поле 36, участок 15	09:01:0030301:580	Земли сельскохозяйственного назначения	Для сельскохозяйственного производства
43	Российская Федерация, Карачаево-Черкесская Республика, Ногайский район, территория Эркин-Халкского сельского поселения, СПК Эркин-Юртский, поле №36, участок №18	09:01:0030301:581	Земли сельскохозяйственного назначения	Для сельскохозяйственного производства
44	Российская Федерация, Карачаево-Черкесская Республика, р-н Ногайский, территория Эркин-Халкского сельского поселения, СПК Эркин-Юртский, поле №36, участок №19	09:01:0030301:585	Земли сельскохозяйственного назначения	Для сельскохозяйственного производства
45	Карачаево-Черкесская респ, р-н Ногайский, СПК Эркин-Юртский, поле №3а, уч-к №5	09:01:0030101:114	Земли сельскохозяйственного назначения	Для сельскохозяйственного производства
46	Карачаево-Черкесская респ, р-н Ногайский, СПК Эркин-Юртский, поле №9, уч-к №1	09:01:0030101:298	Земли сельскохозяйственного назначения	Для расширения личного подсобного хозяйства
47	Карачаево-Черкесская респ, р-н Ногайский, СПК Эркин-Юртский, поле №3А, уч-к №15	09:01:0030101:338	Земли сельскохозяйственного назначения	производство сельскохозяйственной продукции

48	Карачаево-Черкесская респ, р-н Ногайский, СПК Эркин-Юртский, поле № 3А, уч-к 7	09:01:0030101:112	Земли сельскохозяйственного назначения	Для сельскохозяйственного производства
49	Карачаево-Черкесская респ, р-н Ногайский, СПК Эркин-Юртский, поле №3А, уч-к №14	09:01:0030101:329	Земли сельскохозяйственного назначения	производство сельскохозяйственной продукции
50	Российская Федерация, Карачаево-Черкесская Республика, р-н Ногайский, СПК Эркин-Юртский, поле №3а	09:01:0030101:639	Земли сельскохозяйственного назначения	Для сельскохозяйственного производства
51	Российская Федерация, Карачаево-Черкесская Республика, р-н Ногайский, территория Эркин-Халкского сельского поселения, СПК Эркин-Юртский, поле №36, уч-к №2	09:01:0030301:42	Земли сельскохозяйственного назначения	Для сельскохозяйственного производства
52	Российская Федерация, Карачаево-Черкесская Республика, р-н Ногайский, территория Эркин-Халкского сельского поселения, СПК Эркин-Юртский, поле №36, уч-к №8	09:01:0030301:43	Земли сельскохозяйственного назначения	Для сельскохозяйственного производства
53	Российская Федерация, Карачаево-Черкесская Республика, Ногайский район, территория Эркин-Халкского сельского поселения, СПК Эркин-Юртский, поле №37, участок №1	09:01:0030301:44	Земли сельскохозяйственного назначения	Для сельскохозяйственного производства

54	Российская Федерация, Карачаево-Черкесская Республика, Ногайский район, территория Эркин-Халкского сельского поселения, СПК Эркин-Юртский, поле №36, уч-к №9	09:01:0030301:472	Земли сельскохозяйственного назначения	для сельскохозяйственного производства
55	Российская Федерация, Карачаево-Черкесская Республика, Ногайский район, территория Эркин-Халкского сельского поселения, СПК Эркин-Юртский, поле №36, участок №11	09:01:0030301:587	Земли сельскохозяйственного назначения	Для сельскохозяйственного производства (пашня)
56	Российская Федерация, Карачаево-Черкесская Республика, Ногайский район, территория Эркин-Халкского сельского поселения, СПК Эркин-Юртский, поле № 36, участок №4	09:01:0030301:79	Земли сельскохозяйственного назначения	Для сельскохозяйственного производства
57	Российская Федерация, Карачаево-Черкесская Республика, Ногайский муниципальный район, Эркин-Юртское СП, автомобильная дорога межмуниципального значения Ураковская-Эрсакон км 2+847- км 5+736	09:01:0000000:10836	Земли промышленности, энергетики, транспорта, связи, радиовещания, телевидения, информатики, земли для обеспечения космической деятельности, земли обороны, безопасности и земли иного специального назначения	для эксплуатации автомобильной дороги

58	Российская Федерация, Карачаево-Черкесская Республика, р-н Ногайский, п Эркен-Шахар, ул Предгорная	09:01:0000000:11046	Земли населенных пунктов	размещение автомобильных дорог
59	Российская Федерация, Карачаево-Черкесская Республика, р-н Ногайский, СПК Колхоз Адиль-Халский, поле №10, участок №1	09:01:0030301:932	Земли сельскохозяйственного назначения	Для расширения личного подсобного хозяйства
60	Российская Федерация, Карачаево-Черкесская Республика, р-н Ногайский, СПК Колхоз Адиль-Халский, поле №10, участок №1	09:01:0030301:933	Земли сельскохозяйственного назначения	Для расширения личного подсобного хозяйства
61	Российская Федерация, Карачаево-Черкесская Республика, Ногайский район, территория Эркен-Халкского сельского поселения, СПК Эркин-Юртский, поле №37, участок №12-15	09:01:0030301:437	Земли сельскохозяйственного назначения	производство сельскохозяйственной продукции
62	Российская Федерация, Карачаево-Черкесская Республика, р-н Ногайский, территория Эркен-Халкского сельского поселения, СПК Эркин-Юртский, поле №36, уч-к №12	09:01:0030301:444	Земли сельскохозяйственного назначения	для сельскохозяйственного производства

63	Карачаево-Черкесская респ., Ногайский р-н, СПК Колхоз Адиль-Халский, поле №10, участок №1	09:01:0030301:578	Земли сельскохозяйственного назначения	Для расширения личного подсобного хозяйства
64	Российская Федерация, Карачаево-Черкесская Республика, Ногайский район, территория Эркин-Халкского сельского поселения, СПК Эркин-Юртский, поле № 36, участок №5	09:01:0030301:80	Земли сельскохозяйственного назначения	Для сельскохозяйственного производства
65	Карачаево-Черкесская респ, р-н Ногайский, СПК Эркин-Юртский, поле №3а, уч-к №4	09:01:0030101:113	Земли сельскохозяйственного назначения	Для сельскохозяйственного производства
66	Карачаево-Черкесская респ, р-н Ногайский, СПК Эркин-Юртский, поле №3А, уч-к №8	09:01:0030101:330	Земли сельскохозяйственного назначения	производство сельскохозяйственной продукции
67	Карачаево-Черкесская Республика, р-н Ногайский, СПК Эркин-Юртский, поле №9, уч-к №1	09:01:0030101:505	Земли сельскохозяйственного назначения	Для расширения личного подсобного хозяйства
68	Карачаево-Черкесская Республика, р-н Ногайский, СПК Эркин-Юртский, поле №9, участок №6	09:01:0030101:539	Земли сельскохозяйственного назначения	Для сельскохозяйственного производства
69	Российская Федерация, Карачаево-Черкесская республика, Ногайский район, СПК Колхоз Адиль-Халский, поле №10, уч-к №1	09:01:0030301:1109	Земли сельскохозяйственного назначения	Для расширения личного подсобного хозяйства

70	Российская Федерация, Карачаево-Черкесская Республика, Ногайский район, территория Эркин-Халкского сельского поселения, СПК Эркин-Юртский, поле № 36, участок № 13	09:01:0030301:39	Земли сельскохозяйственного назначения	Для сельскохозяйственного производства
71	Российская Федерация, Карачаево-Черкесская Республика, Ногайский район, территория Эркин-Халкского сельского поселения, СПК Эркин-Юртский, поле №36, участок №14	09:01:0030301:582	Земли сельскохозяйственного назначения	Для сельскохозяйственного производства
72	Российская Федерация, Карачаево-Черкесская Республика, Ногайский район, территория Эркин-Халкского сельского поселения, СПК Эркин-Юртский, поле №36, участок №7	09:01:0030301:584	Земли сельскохозяйственного назначения	Для сельскохозяйственного производства
73	Карачаево-Черкесская Республика, СПК Эркин-Юртский, поле №22, участок №8	09:01:0000000:10866	Земли сельскохозяйственного назначения	Для сельскохозяйственного производства
74	Карачаево-Черкесская Республика, р-н Ногайский, СПК Эркин-Юртский, поле №22, уч-к №1	09:01:0030203:42	Земли сельскохозяйственного назначения	Для сельскохозяйственного производства
75	Карачаево-Черкесская Республика, р-н Ногайский, СПК Эркин-Юртский,	09:01:0030203:421	Земли сельскохозяйственного назначения	производство сельскохозяйственной продукции

	поле №17 уч-к №3			
76	Российская Федерация, Карачаево-Черкесская Республика, р-н Ногайский, СПК Эркин-Юртский, поле №17, уч-к №5	09:01:0030203:424	Земли сельскохозяйственного назначения	Производство сельскохозяйственной продукции
77	Карачаево-Черкесская Республика, Ногайский район, СПК Эркин-Юртский, поле №22, участок №18	09:01:0030203:559	Земли сельскохозяйственного назначения	Для сельскохозяйственного производства (пашня)
78	Российская Федерация, Карачаево-Черкесская Республика, р-н Ногайский, СПК Эркин-Юртский, поле №22, участок №20	09:01:0030203:631	Земли сельскохозяйственного назначения	Для расширения личного подсобного хозяйства
79	Российская Федерация, Карачаево-Черкесская Республика, р-н Ногайский, СПК Эркин-Юртский, поле №17	09:01:0030203:653	Земли сельскохозяйственного назначения	Для сельскохозяйственного производства (пашня)
80	Карачаево-Черкесская Республика, Ногайский район, п. Эркин-Шахар, ул. Кооперативная, д 20	09:01:0280001:1518	Земли населенных пунктов	для индивидуального жилищного строительства
81	Российская Федерация, Карачаево-Черкесская Республика, Ногайский район, п. Эркин-Шахар, ул. Кооперативная	09:01:0280001:1629	Земли населенных пунктов	размещение автомобильных дорог

82	Карачаево-Черкесская Республика, р-н. Ногайский	09:01:0030301:202	Земли сельскохозяйственного назначения	Для ведения крестьянского (фермерского) хозяйства
83	Карачаево-Черкесская Республика, р-н. Ногайский, аул. Эркен-Халк, ул. Красноармейская, д. 14	09:01:0270001:234	Земли населенных пунктов	индивидуальное жилищное строительство
84	Карачаево-Черкесская Республика, Ногайский муниципальный район, Эркен-Халкское СП, аул Эркен-Халк, автомобильная дорога межмуниципального значения Эркен-Халк-Эркен-Шахар км 0+000-км 1+965	09:01:0270001:846	Земли населенных пунктов	для эксплуатации автомобильной дороги
85	Российская Федерация, Карачаево-Черкесская Республика, Ногайский район, на территории Эркен-Шахарского СМО в 1,0 км на юго-запад п.Эркен-Шахар	09:01:0280001:1622	Земли населенных пунктов	Для ведения крестьянского (фермерского) хозяйства
86	Российская Федерация, Карачаево-Черкесская Республика, Ногайский район, п. Эркен-Шахар, ул. Академика Б. Агайгельдиева, д. 8	09:01:0280002:15	Земли населенных пунктов	для строительства кагатного поля, жомохранилища
87	Российская Федерация, Карачаево-Черкесская Республика, Ногайский район, п.Эркен-Шахар	09:01:0000000:11343	Земли населенных пунктов	Коммунальное обслуживание

88	Российская Федерация, Карачаево-Черкесская Республика, Ногайский р-н, п. Эркин-Шахар	09:01:0000000:11257	Земли населенных пунктов	Коммунальное обслуживание
89	Российская Федерация, Карачаево-Черкесская Республика, р-н. Ногайский, п. Эркин-Шахар, ул. Академика Б.Агайгельдиева, 8	09:01:0280002:14	Земли населенных пунктов	для строительства складов
90	Карачаево-Черкесская Республика, р-н Ногайский, СПК Эркин-Юртский, поле №3А, уч-к №9.	09:01:0030101:305	Земли сельскохозяйственного назначения	Для сельскохозяйственного производства
91	Карачаево-Черкесская Республика, р-н Ногайский, СПК Эркин-Юртский, поле №3а, уч-к №12	09:01:0030101:307	Земли сельскохозяйственного назначения	Для сельскохозяйственного производства
92	Карачаево-Черкесская Республика, р-н Ногайский, СПК Эркин-Юртский, поле №3а, уч-к №22	09:01:0030101:310	Земли сельскохозяйственного назначения	Для сельскохозяйственного производства
93	Карачаево-Черкесская Республика, р-н Ногайский, аул Адиль-Халк	09:01:0080001:184	Земли населенных пунктов	под пастбище
94	Карачаево-Черкесская респ, р-н Ногайский, СПК Эркин-Юртский, поле №3А, участок №18	09:01:0030101:331	Земли сельскохозяйственного назначения	производство сельскохозяйственной продукции
95	Карачаево-Черкесская респ, р-н Ногайский, СПК Эркин-Юртский, поле № 3 А, уч-к 6	09:01:0030101:111	Земли сельскохозяйственного назначения	Для сельскохозяйственного производства

96	Карачаево-Черкесская Республика, р-н Ногайский, СПК Эркин-Юртский, поле № 8/2, участок №3	09:01:0030101:133	Земли сельскохозяйственного назначения	Для сельскохозяйственного производства
97	Российская Федерация, Карачаево-Черкесская Республика, Ногайский р-н, п Эркин-Шахар, ул Счастливая, д 19,	09:01:0280001:1915	Земли населенных пунктов	Для индивидуального жилищного строительства
98	Российская Федерация, Карачаево-Черкесская Республика, р-н Ногайский, СПК Эркин-Юртский, поле №16 - 1га, поле №9 - 3,07 га	09:01:0000000:10998	Земли сельскохозяйственного назначения	Сельскохозяйственное использование
99	Российская Федерация, Карачаево-Черкесская Республика, Ногайский район, СПК Эркин-Юртский, поле №22	09:01:0030203:618	Земли сельскохозяйственного назначения	Для сельскохозяйственного производства (пашня)
100	Российская Федерация, Карачаево-Черкесская Республика, р-н Ногайский, СПК Эркин-Юртский, поле №8, уч-к №1	09:01:0030101:242	Земли сельскохозяйственного назначения	Для сельскохозяйственного производства
101	Российская Федерация, Карачаево-Черкесская Республика, р-н Ногайский, СПК Эркин-Юртский, поле №22	09:01:0000000:10938	Земли сельскохозяйственного назначения	Для сельскохозяйственного производства
102	Карачаево-Черкесская респ, р-н Ногайский, СПК Эркин-Юртский, поле №8, уч-к №2	09:01:0030101:321	Земли сельскохозяйственного назначения	производство сельскохозяйственной продукции

103	Карачаево-Черкесская Республика, р-н Ногайский, СПК Эркин-Юртский, поле №8 уч-к №5	09:01:0030101:503	Земли сельскохозяйственного назначения	для сельскохозяйственного производства
104	Российская Федерация, Карачаево-Черкесская Республика, р-н Ногайский, СПК Эркин-Юртский, поле №17, участок №5/2	09:01:0030203:563	Земли сельскохозяйственного назначения	Для сельскохозяйственного производства (пашня)
105	Карачаево-Черкесская Республика, р-н Ногайский, СПК Эркин-Юртский, поле №22, уч-к №7	09:01:0030203:264	Земли сельскохозяйственного назначения	Для сельскохозяйственного производства
106	Российская Федерация, Карачаево-Черкесская Республика, Ногайский район, СПК Эркин-Юртский, поле №17, участок №5.	09:01:0030203:583	Земли сельскохозяйственного назначения	Для сельскохозяйственного производства
107	Российская Федерация, Карачаево-Черкесская Республика, Ногайский район, СПК Эркин-Юртский, поле №22, участок №17	09:01:0030203:569	Земли сельскохозяйственного назначения	Для сельскохозяйственного производства (пашня)
108	Карачаево-Черкесская Республика, р-н Ногайский, СПК Колхоз Адиль-Халский, поле № 9, уч-к № 1	09:01:0030301:776	Земли сельскохозяйственного назначения	Для сельскохозяйственного производства (пашня)
109	Карачаево-Черкесская респ, р-н Ногайский, СПК Эркин-Юртский, поле №3а, уч-к №16	09:01:0030101:327	Земли сельскохозяйственного назначения	Производство сельскохозяйственной продукции

110	Российская Федерация, Карачаево-Черкесская Республика, Ногайский район, территория Эркин-Халкского сельского поселения, СПК Эркин-Юртский, поле №36, участок №10	09:01:0030301:49	Земли сельскохозяйственного назначения	Для сельскохозяйственного производства
111	Карачаево-Черкесская Республика, р-н Ногайский, СПК Эркин-Юртский, поле № 3а, участок №2	09:01:0030101:132	Земли сельскохозяйственного назначения	Для сельскохозяйственного производства
112	Карачаево-Черкесская Республика, р-н Ногайский, СПК Эркин-Юртский, поле №3а, уч-к №11	09:01:0030101:250	Земли сельскохозяйственного назначения	Для сельскохозяйственного производства
113	Российская Федерация, Карачаево-Черкесская Республика, р-н Ногайский, СПК Колхоз Адиль-Халский, поле №10 участок №1	09:01:0030301:838	Земли сельскохозяйственного назначения	Для расширения личного подсобного хозяйства
114	Российская Федерация, Карачаево-Черкесская Республика, Ногайский район, СПК Колхоз Адиль-Халский, поле №10, участок №1	09:01:0030301:844	Земли сельскохозяйственного назначения	Для расширения личного подсобного хозяйства (пашня)
115	Российская Федерация, Карачаево-Черкесская Республика, Ногайский район, СПК Колхоз Адиль-Халский, поле №10, участок №1	09:01:0030301:846	Земли сельскохозяйственного назначения	Для расширения личного подсобного хозяйства

116	Российская Федерация, Карачаево-Черкесская Республика, Ногайский район, СПК Колхоз Адиль-Халкский, поле №10, уч-к №1	09:01:0030301:860	Земли сельскохозяйственного назначения	Для расширения личного подсобного хозяйства
117	Российская Федерация, Карачаево-Черкесская Республика, р-н Ногайский, аул Эркен-Халк, по ул Санглибаева	09:01:0270001:940	Земли населенных пунктов	улично-дорожная сеть
118	Российская Федерация, Карачаево-Черкесская Республика, р-н Ногайский, территория Эркен-Халкского СП	09:01:0000000:11025	Земли промышленности, энергетики, транспорта, связи, радиовещания, телевидения, информатики, земли для обеспечения космической деятельности, земли обороны, безопасности и земли иного специального назначения	Размещение автомобильных дорог
119	Российская Федерация, Карачаево-Черкесская Республика, Ногайский район, аул. Эркен-Халк, ул.Ахлово, №2 а	09:01:0270001:496	Земли населенных пунктов	Для ведения личного подсобного хозяйства
120	Российская Федерация, Карачаево-Черкесская Республика, р-н Ногайский, п Эркен-Шахар, по ул Шоссейной	09:01:0000000:11018	Земли населенных пунктов	улично-дорожная сеть

121	Российская Федерация, Карачаево-Черкесская Республика, Ногайский район, территория Эркен-Халкского сельского поселения, СПК Эркин-Юртский, поле № 36, участок №16	09:01:0030301:40	Земли сельскохозяйственного назначения	Для сельскохозяйственного производства
122	Карачаево-Черкесская респ, р-н Ногайский, СПК Колхоз Адиль-Халский, поле №10, уч-к №1	09:01:0030301:375	Земли сельскохозяйственного назначения	для ведения личного подсобного хозяйства
123	Российская Федерация, Карачаево-Черкесская Республика, Ногайский район, со стороны трассы М-29, западнее а. Адиль-Халк	09:01:0030301:486	Земли сельскохозяйственного назначения	растениеводство
124	Карачаево-Черкесская Республика, р-н. Ногайский, п. Эркен-Шахар, ул. Совхозная, д. 1в	09:01:0280002:755	Земли населенных пунктов	Для индивидуальной жилой застройки
125	Российская Федерация, Карачаево-Черкесская Республика, р-н Ногайский, п. Эркен-Шахар, по ул. Совхозная, участок №1а	09:01:0280002:1826	Земли населенных пунктов	Для иных видов использования, характерных для населенных пунктов
126	Российская Федерация, Карачаево-Черкесская Республика, Ногайский район, аул Адиль-Халк, ул СПК Колхоз Адиль-Халский, поле 10, уч-к 1	09:01:0030301:1137	Земли сельскохозяйственного назначения	Для расширения личного подсобного хозяйства

127	Российская Федерация, Карачаево-Черкесская Республика, Адыге-Хабльский район, автодорога подъезд к г. Черкесск от Р-217 Кавказ, км 27+000-км51+825	09:01:0000000:5	Земли промышленности, энергетики, транспорта, связи, радиовещания, телевидения, информатики, земли для обеспечения космической деятельности, земли обороны, безопасности и земли иного специального назначения	автомобильный транспорт
128	Карачаево-Черкесская Республика, р-н Ногайский	09:01:0000000:7704	Земли населенных пунктов	Под объекты энергетики
129	Карачаево-Черкесская Республика, р-н. Ногайский	09:01:0000000:7693	Земли промышленности, энергетики, транспорта, связи, радиовещания, телевидения, информатики, земли для обеспечения космической деятельности, земли обороны, безопасности и земли иного специального назначения	Под объекты энергетики
130	Российская Федерация, Карачаево-Черкесская Республика, р-н Ногайский, СПК Эркин-Юртский, поле №17, уч-к №19	09:01:0030203:145	Земли сельскохозяйственного назначения	Для расширения личного подсобного хозяйства
131	Российская Федерация, Карачаево-Черкесская Республика, Ногайский район, СПК "Эркин-	09:01:0030203:813	Земли сельскохозяйственного назначения	Для расширения личного подсобного хозяйства

	Юртский", поле №17, уч-к №10			
132	Карачаево-Черкесская Республика, р-н Ногайский, СПК Эркин-Юртский, поле №3а, уч-к №10.	09:01:0030101:306	Земли сельскохозяйственного назначения	Для сельскохозяйственного производства
133	Карачаево-Черкесская Республика, р-н Ногайский, СПК Эркин-Юртский, поле №3а, уч-к №13	09:01:0030101:309	Земли сельскохозяйственного назначения	Для сельскохозяйственного производства
134	Карачаево-Черкесская респ, р-н Ногайский, п Эркин-Шахар, ул Совхозная, д 16	09:01:0280002:962	Земли населенных пунктов	Для индивидуальной жилой застройки
135	Российская Федерация, Карачаево-Черкесская Республика, р-н Ногайский, СПК Эркин-Юртский, поле №22, участок №20	09:01:0030203:635	Земли сельскохозяйственного назначения	Для расширения личного подсобного хозяйства
136	Российская Федерация, Карачаево-Черкесская Республика, Ногайский район, п Эркин-Шахар, примерно в 160 м юго-западнее земельного участка с к №09:01:0280001:1508	09:01:0280001:1625	Земли населенных пунктов	животноводство
137	Российская Федерация, Карачаево-Черкесская Республика, Ногайский район, СПК Эркин-Юртский, поле №36, уч-к №20	09:01:0030301:41	Земли сельскохозяйственного назначения	Для сельскохозяйственного производства

138	<p>Российская Федерация, Карачаево-Черкесская Республика, р-н Адыге-Хабльский</p>	09:01:0000000:3	<p>Земли промышленности, энергетики, транспорта, связи, радиовещания, телевидения, информатики, земли для обеспечения космической деятельности, земли обороны, безопасности и земли иного специального назначения</p>	<p>Под объекты транспорта Железнодорожного</p>
139	<p>Российская Федерация, Карачаево-Черкесская Республика, Ногайский район, аул Эркен-Халк, прилегающий с восточной стороны земельного участка с кадастровым номером: 09:01:0061401:358</p>	09:01:0061401:818	<p>Земли населенных пунктов</p>	<p>Животноводство</p>
140	<p>Российская Федерация, Карачаево-Черкесская Республика, Ногайский район, а. Эркен-Халк, ул. Санглибаева, ул. Молодежная, ул. Мира, пер. Свободы, ул. Красноармейская, ул. Степная, ул. Счастливая, пер. Советский, пер. Школьный, ул. Первомайская, ул. Октябрьская, ул. С-Б.Карасова, ул. 600 лет Ногайской Орды, ул. Ахлова, ул. Победы, ул. Садовая, пер. Фабричный, ул. Мельничная, ул.</p>	09:01:0000000:10961	<p>Земли населенных пунктов</p>	<p>Коммунальное обслуживание</p>

	Советская			
141	Карачаево-Черкесская Республика, р-н Ногайский, подъезд к г Черкесску от автомагистрали М-29 Кавказ, прилегающая с северной стороны к кафе Рустам	09:01:0080003:255	Земли населенных пунктов	Для установки торговой точки по реализации сельскохозяйственной продукции
142	Карачаево-Черкесская Республика, р-н. Ногайский, п. Эркен-Шахар	09:01:0280002:95	Земли населенных пунктов	Для размещения объектов энергетики
143	Российская Федерация, Карачаево-Черкесская Республика, р-н Ногайский, СПК Эркин-Юртский, поле №16, 17	09:01:0030203:665	Земли сельскохозяйственного назначения	Для сельскохозяйственного производства

В Министерстве имущественных отношений Карачаево-Черкесской Республики по адресу: г. Черкесск, ул. Кавказская, 19, кабинет № 9, с 14 до 18 часов вторник и четверг (за исключением выходных и не рабочих дней) можно:

ознакомиться с поступившим ходатайством об установлении публичного сервитута и прилагаемым к нему описание местоположения границ публичного сервитута и подать заявления об учете прав на земельные участки в течении 15 календарных дней после опубликования настоящего извещения;

в течение пятнадцати дней со дня опубликования сообщения подать заявление об учете прав на земельные участки, в отношении которых поступило ходатайство с приложением копий документов, подтверждающих эти права, в случае, если в Едином государственном реестре недвижимости отсутствуют сведения о зарегистрированных правах на земельные участки.

Настоящее сообщение размещено на официальных сайтах:

Министерства имущественных отношений Карачаево-Черкесской Республики minizo.kchgov.ru - новости;

Администрации Ногайского муниципального района nogaysky.ru;

Администрации Адыге-Хабльского муниципального района ahmr.ru;

Администрация Эркен-Шахарского сельского поселения shaharcp@rambler.ru;

Администрация Эркен-Халкского сельского поселения erkin-khalk@mail.ru;

Администрация Эркен-Юртского сельского поселения erken-yurt_sp@mail.ru.

ОПИСАНИЕ МЕСТОПОЛОЖЕНИЯ ГРАНИЦ

Публичный сервитут в отношении земель и земельных участков целях эксплуатации существующего линейного объекта системы электроснабжения регионального значения «Воздушная линия 110 кВ Л-200 Новая Деревня-Эркен Шахар» и его неотъемлемых технологических частей

(наименование объекта, местоположение границ которого описано (далее - объект)

ОПИСАНИЕ МЕСТОПОЛОЖЕНИЯ ГРАНИЦ

Публичный сервитут в отношении земель и земельных участков целях эксплуатации существующего линейного объекта системы электроснабжения регионального значения «Воздушная линия 110 кВ Л-200 Новая Деревня-Эркен Шахар» и его неотъемлемых технологических частей

(наименование объекта, местоположение границ которого описано)

№ п/п	Содержание	Номера листов
1	2	3
1	Сведения об объекте	
2	Сведения о местоположении границ объекта	
3	Сведения о местоположении измененных (уточненных) границ объекта	
4	Схема расположения границ публичного сервитута	

ОПИСАНИЕ МЕСТОПОЛОЖЕНИЯ ГРАНИЦ

Публичный сервитут в отношении земель и земельных участков целях эксплуатации существующего линейного объекта системы электроснабжения регионального значения «Воздушная линия 110 кВ Л-200 Новая Деревня-Эркен Шахар» и его неотъемлемых технологических частей

(наименование объекта, местоположение границ которого описано)

Сведения об объекте

№ п/п	Характеристики объекта	Описание характеристик
1	2	3
1	Местоположение объекта	Карачаево-Черкесская респ., р-н Ногайский, р-н Адыге - Хабльский
2	Площадь объекта \pm величина погрешности определения площади ($P \pm \Delta P$)	226877 \pm 167 кв.м
3	Иные характеристики объекта	Публичный сервитут в отношении земель и земельных участков целях эксплуатации существующего линейного объекта системы электроснабжения регионального значения «Воздушная линия 110 кВ Л-200 Новая Деревня-Эркен Шахар» и его неотъемлемых технологических частей, сроком на 49 лет в интересах публичного акционерного общества «Россети Северный Кавказ». Почтовый адрес ПАО «Россети Северный Кавказ»: Российская Федерация, 357506, Ставропольский край, г. Пятигорск, у. Подстанционная, д. 13 А. Адрес электронной почты ПАО «Россети Северный Кавказ»: info@rossetisk.ru

ОПИСАНИЕ МЕСТОПОЛОЖЕНИЯ ГРАНИЦ

Публичный сервитут в отношении земель и земельных участков целях эксплуатации существующего линейного объекта системы электроснабжения регионального значения «Воздушная линия 110 кВ Л-200 Новая Деревня-Эркен Шахар» и его неотъемлемых технологических частей

(наименование объекта, местоположение границ которого описано)

Сведения о местоположении границ объекта

1. Система координат *МСК-09, зона 1*

2. Сведения о характерных точках границ объекта

Обозначение характерных точек границ	Координаты, м		Метод определения координат характерной точки	Средняя квадратическая погрешность положения характерной точки (M_t), м	Описание обозначения точки на местности (при наличии)
	X	Y			
1	2	3	4	5	6
1	618072,85	315789,60	Геодезический метод	0,10	—
2	618076,92	315788,71	Геодезический метод	0,10	—
3	618077,34	315788,66	Геодезический метод	0,10	—
4	618079,32	315790,37	Геодезический метод	0,10	—
5	618080,19	315796,34	Геодезический метод	0,10	—
6	618079,94	315797,63	Геодезический метод	0,10	—
7	618078,64	315798,58	Геодезический метод	0,10	—
8	618074,36	315799,52	Геодезический метод	0,10	—
9	618073,92	315799,57	Геодезический метод	0,10	—
10	617918,35	315798,62	Геодезический метод	0,10	—
11	617762,63	315797,73	Геодезический метод	0,10	—
12	617603,61	315796,46	Геодезический метод	0,10	—
13	617430,51	315795,16	Геодезический метод	0,10	—
14	617288,81	315794,19	Геодезический метод	0,10	—
15	617130,89	315792,93	Геодезический метод	0,10	—
16	616972,74	315791,69	Геодезический метод	0,10	—
17	616815,18	315790,12	Геодезический метод	0,10	—
18	616656,15	315789,00	Геодезический метод	0,10	—
19	616496,92	315787,64	Геодезический метод	0,10	—

ОПИСАНИЕ МЕСТОПОЛОЖЕНИЯ ГРАНИЦ

Публичный сервитут в отношении земель и земельных участков целях эксплуатации существующего линейного объекта системы электроснабжения регионального значения «Воздушная линия 110 кВ Л-200 Новая Деревня-Эркен Шахар» и его неотъемлемых технологических частей

(наименование объекта, местоположение границ которого описано)

Сведения о местоположении границ объекта

1	2	3	4	5	6
20	616339,19	315786,05	Геодезический метод	0,10	—
21	616181,13	315784,67	Геодезический метод	0,10	—
22	616022,69	315783,22	Геодезический метод	0,10	—
23	615866,88	315781,14	Геодезический метод	0,10	—
24	615863,38	315781,20	Геодезический метод	0,10	—
25	615863,37	315781,20	Геодезический метод	0,10	—
26	615702,46	315782,76	Геодезический метод	0,10	—
27	615542,10	315784,03	Геодезический метод	0,10	—
28	615380,69	315785,22	Геодезический метод	0,10	—
29	615219,43	315786,21	Геодезический метод	0,10	—
30	615058,93	315787,49	Геодезический метод	0,10	—
31	614897,78	315788,35	Геодезический метод	0,10	—
32	614736,32	315789,41	Геодезический метод	0,10	—
33	614575,82	315790,34	Геодезический метод	0,10	—
34	614415,20	315791,46	Геодезический метод	0,10	—
35	614254,43	315792,63	Геодезический метод	0,10	—
36	614094,92	315793,69	Геодезический метод	0,10	—
37	613932,77	315795,24	Геодезический метод	0,10	—
38	613773,40	315796,69	Геодезический метод	0,10	—
39	613605,33	315797,63	Геодезический метод	0,10	—
40	613446,97	315798,71	Геодезический метод	0,10	—
41	613283,25	315800,19	Геодезический метод	0,10	—
42	613104,76	315801,42	Геодезический метод	0,10	—
43	613102,07	315802,15	Геодезический метод	0,10	—

ОПИСАНИЕ МЕСТОПОЛОЖЕНИЯ ГРАНИЦ

Публичный сервитут в отношении земель и земельных участков целях эксплуатации существующего линейного объекта системы электроснабжения регионального значения «Воздушная линия 110 кВ Л-200 Новая Деревня-Эркен Шахар» и его неотъемлемых технологических частей

(наименование объекта, местоположение границ которого описано)

Сведения о местоположении границ объекта

1	2	3	4	5	6
44	612979,47	315887,83	Геодезический метод	0,10	—
45	612868,24	315965,69	Геодезический метод	0,10	—
46	612867,09	315966,05	Геодезический метод	0,10	—
47	612689,00	315965,34	Геодезический метод	0,10	—
48	612530,35	315965,74	Геодезический метод	0,10	—
49	612372,41	315966,32	Геодезический метод	0,10	—
50	612214,40	315966,72	Геодезический метод	0,10	—
51	612057,69	315967,01	Геодезический метод	0,10	—
52	611898,50	315967,75	Геодезический метод	0,10	—
53	611741,96	315968,51	Геодезический метод	0,10	—
54	611591,80	315968,75	Геодезический метод	0,10	—
55	611442,71	315968,90	Геодезический метод	0,10	—
56	611290,39	315968,91	Геодезический метод	0,10	—
57	611139,55	315970,08	Геодезический метод	0,10	—
58	610988,78	315971,56	Геодезический метод	0,10	—
59	610842,88	315973,36	Геодезический метод	0,10	—
60	610688,99	315975,66	Геодезический метод	0,10	—
61	610547,43	315977,99	Геодезический метод	0,10	—
62	610547,41	315977,99	Геодезический метод	0,10	—
63	610408,71	315979,36	Геодезический метод	0,10	—
64	610405,12	315980,45	Геодезический метод	0,10	—
65	610405,05	315980,47	Геодезический метод	0,10	—
66	610232,31	316025,94	Геодезический метод	0,10	—
67	610232,29	316025,94	Геодезический метод	0,10	—

ОПИСАНИЕ МЕСТОПОЛОЖЕНИЯ ГРАНИЦ

Публичный сервитут в отношении земель и земельных участков целях эксплуатации существующего линейного объекта системы электроснабжения регионального значения «Воздушная линия 110 кВ Л-200 Новая Деревня-Эркен Шахар» и его неотъемлемых технологических частей

(наименование объекта, местоположение границ которого описано)

Сведения о местоположении границ объекта

1	2	3	4	5	6
68	610160,59	316043,94	Геодезический метод	0,10	—
69	610160,31	316043,99	Геодезический метод	0,10	—
70	610156,97	316044,33	Геодезический метод	0,10	—
71	610156,72	316044,34	Геодезический метод	0,10	—
72	609973,97	316040,12	Геодезический метод	0,10	—
73	609973,96	316040,12	Геодезический метод	0,10	—
74	609801,46	316035,21	Геодезический метод	0,10	—
75	609642,57	316030,42	Геодезический метод	0,10	—
76	609485,06	316025,90	Геодезический метод	0,10	—
77	609326,35	316020,96	Геодезический метод	0,10	—
78	609168,65	316016,38	Геодезический метод	0,10	—
79	609008,53	316011,73	Геодезический метод	0,10	—
80	608851,74	316007,14	Геодезический метод	0,10	—
81	608691,40	316002,42	Геодезический метод	0,10	—
82	608532,64	315998,03	Геодезический метод	0,10	—
83	608376,14	315993,41	Геодезический метод	0,10	—
84	608215,02	315988,71	Геодезический метод	0,10	—
85	608053,84	315984,40	Геодезический метод	0,10	—
86	608053,83	315984,40	Геодезический метод	0,10	—
87	607915,44	315979,90	Геодезический метод	0,10	—
88	607753,15	315975,02	Геодезический метод	0,10	—
89	607753,03	315975,01	Геодезический метод	0,10	—
90	607749,64	315974,70	Геодезический метод	0,10	—
91	607590,39	315975,17	Геодезический метод	0,10	—

ОПИСАНИЕ МЕСТОПОЛОЖЕНИЯ ГРАНИЦ

Публичный сервитут в отношении земель и земельных участков целях эксплуатации существующего линейного объекта системы электроснабжения регионального значения «Воздушная линия 110 кВ Л-200 Новая Деревня-Эркен Шахар» и его неотъемлемых технологических частей

(наименование объекта, местоположение границ которого описано)

Сведения о местоположении границ объекта

1	2	3	4	5	6
92	607423,15	315975,70	Геодезический метод	0,10	—
93	607423,14	315975,70	Геодезический метод	0,10	—
94	607264,48	315975,16	Геодезический метод	0,10	—
95	607105,30	315975,78	Геодезический метод	0,10	—
96	607105,29	315975,78	Геодезический метод	0,10	—
97	606938,72	315975,57	Геодезический метод	0,10	—
98	606774,60	315976,96	Геодезический метод	0,10	—
99	606774,57	315976,96	Геодезический метод	0,10	—
100	606610,54	315975,78	Геодезический метод	0,10	—
101	606606,95	315976,00	Геодезический метод	0,10	—
102	606606,76	315976,00	Геодезический метод	0,10	—
103	606491,78	315971,91	Геодезический метод	0,10	—
104	606491,76	315971,91	Геодезический метод	0,10	—
105	606317,06	315963,43	Геодезический метод	0,10	—
106	606317,05	315963,43	Геодезический метод	0,10	—
107	606161,03	315955,00	Геодезический метод	0,10	—
108	606158,05	315955,26	Геодезический метод	0,10	—
109	606157,89	315955,27	Геодезический метод	0,10	—
110	605995,58	315956,90	Геодезический метод	0,10	—
111	605995,56	315956,90	Геодезический метод	0,10	—
112	605834,95	315957,08	Геодезический метод	0,10	—
113	605655,47	315957,57	Геодезический метод	0,10	—
114	605506,07	315958,32	Геодезический метод	0,10	—
115	605331,75	315959,35	Геодезический метод	0,10	—

ОПИСАНИЕ МЕСТОПОЛОЖЕНИЯ ГРАНИЦ

Публичный сервитут в отношении земель и земельных участков целях эксплуатации существующего линейного объекта системы электроснабжения регионального значения «Воздушная линия 110 кВ Л-200 Новая Деревня-Эркен Шахар» и его неотъемлемых технологических частей

(наименование объекта, местоположение границ которого описано)

Сведения о местоположении границ объекта

1	2	3	4	5	6
116	605171,02	315960,29	Геодезический метод	0,10	—
117	605036,34	315960,72	Геодезический метод	0,10	—
118	604876,68	315961,55	Геодезический метод	0,10	—
119	604876,56	316129,78	Геодезический метод	0,10	—
120	604875,94	316302,30	Геодезический метод	0,10	—
121	604874,87	316492,21	Геодезический метод	0,10	—
122	604874,43	316665,34	Геодезический метод	0,10	—
123	604874,43	316665,35	Геодезический метод	0,10	—
124	604873,03	316829,70	Геодезический метод	0,10	—
125	604872,14	317005,72	Геодезический метод	0,10	—
126	604871,78	317185,00	Геодезический метод	0,10	—
127	604870,76	317360,87	Геодезический метод	0,10	—
128	604869,99	317540,18	Геодезический метод	0,10	—
129	604870,01	317724,18	Геодезический метод	0,10	—
130	604869,74	317725,18	Геодезический метод	0,10	—
131	604868,96	317725,94	Геодезический метод	0,10	—
132	604712,51	317810,33	Геодезический метод	0,10	—
133	604552,28	317896,75	Геодезический метод	0,10	—
134	604391,00	317983,53	Геодезический метод	0,10	—
135	604229,34	318070,38	Геодезический метод	0,10	—
136	604055,71	318163,73	Геодезический метод	0,10	—
137	603905,74	318244,49	Геодезический метод	0,10	—
138	603748,08	318329,70	Геодезический метод	0,10	—
139	603573,36	318577,81	Геодезический метод	0,10	—

ОПИСАНИЕ МЕСТОПОЛОЖЕНИЯ ГРАНИЦ

Публичный сервитут в отношении земель и земельных участков целях эксплуатации существующего линейного объекта системы электроснабжения регионального значения «Воздушная линия 110 кВ Л-200 Новая Деревня-Эркен Шахар» и его неотъемлемых технологических частей

(наименование объекта, местоположение границ которого описано)

Сведения о местоположении границ объекта

1	2	3	4	5	6
140	603459,18	318896,13	Геодезический метод	0,10	—
141	603363,04	319176,12	Геодезический метод	0,10	—
142	603352,21	319319,92	Геодезический метод	0,10	—
143	603340,83	319470,84	Геодезический метод	0,10	—
144	603329,45	319621,69	Геодезический метод	0,10	—
145	603317,50	319780,88	Геодезический метод	0,10	—
146	603317,50	319780,89	Геодезический метод	0,10	—
147	603307,50	319900,89	Геодезический метод	0,10	—
148	603297,56	320020,02	Геодезический метод	0,10	—
149	603287,12	320145,00	Геодезический метод	0,10	—
150	603276,52	320272,57	Геодезический метод	0,10	—
151	603268,35	320370,20	Геодезический метод	0,10	—
152	603268,35	320370,26	Геодезический метод	0,10	—
153	603257,37	320465,45	Геодезический метод	0,10	—
154	603257,33	320465,68	Геодезический метод	0,10	—
155	603223,81	320607,29	Геодезический метод	0,10	—
156	603204,21	320730,91	Геодезический метод	0,10	—
157	603296,44	320908,07	Геодезический метод	0,10	—
158	603383,92	321076,07	Геодезический метод	0,10	—
159	603460,28	321222,68	Геодезический метод	0,10	—
160	603497,95	321294,84	Геодезический метод	0,10	—
161	603601,31	321485,22	Геодезический метод	0,10	—
162	603601,33	321485,25	Геодезический метод	0,10	—
163	603679,65	321636,76	Геодезический метод	0,10	—

ОПИСАНИЕ МЕСТОПОЛОЖЕНИЯ ГРАНИЦ

Публичный сервитут в отношении земель и земельных участков целях эксплуатации существующего линейного объекта системы электроснабжения регионального значения «Воздушная линия 110 кВ Л-200 Новая Деревня-Эркен Шахар» и его неотъемлемых технологических частей

(наименование объекта, местоположение границ которого описано)

Сведения о местоположении границ объекта

1	2	3	4	5	6
164	603719,90	321670,42	Геодезический метод	0,10	—
165	603720,41	321671,07	Геодезический метод	0,10	—
166	603792,03	321817,41	Геодезический метод	0,10	—
167	603963,31	321826,41	Геодезический метод	0,10	—
168	604108,50	321833,13	Геодезический метод	0,10	—
169	604283,22	321691,45	Геодезический метод	0,10	—
170	604459,44	321549,24	Геодезический метод	0,10	—
171	604561,18	321467,11	Геодезический метод	0,10	—
172	604562,44	321466,67	Геодезический метод	0,10	—
173	604563,21	321466,82	Геодезический метод	0,10	—
174	604695,87	321522,21	Геодезический метод	0,10	—
175	604848,77	321584,19	Геодезический метод	0,10	—
176	604872,48	321581,38	Геодезический метод	0,10	—
177	604872,72	321581,37	Геодезический метод	0,10	—
178	604874,31	321582,15	Геодезический метод	0,10	—
179	604875,85	321584,16	Геодезический метод	0,10	—
180	604876,00	321586,38	Геодезический метод	0,10	—
181	604874,91	321587,27	Геодезический метод	0,10	—
182	604846,95	321596,90	Геодезический метод	0,10	—
183	604845,54	321596,86	Геодезический метод	0,10	—
184	604691,07	321533,27	Геодезический метод	0,10	—
185	604565,07	321480,86	Геодезический метод	0,10	—
186	604468,72	321559,64	Геодезический метод	0,10	—
187	604468,71	321559,65	Геодезический метод	0,10	—

ОПИСАНИЕ МЕСТОПОЛОЖЕНИЯ ГРАНИЦ

Публичный сервитут в отношении земель и земельных участков целях эксплуатации существующего линейного объекта системы электроснабжения регионального значения «Воздушная линия 110 кВ Л-200 Новая Деревня-Эркен Шахар» и его неотъемлемых технологических частей

(наименование объекта, местоположение границ которого описано)

Сведения о местоположении границ объекта

1	2	3	4	5	6
188	604291,31	321702,86	Геодезический метод	0,10	—
189	604113,83	321846,11	Геодезический метод	0,10	—
190	604112,46	321846,55	Геодезический метод	0,10	—
191	603962,14	321838,39	Геодезический метод	0,10	—
192	603786,06	321829,91	Геодезический метод	0,10	—
193	603784,43	321828,92	Геодезический метод	0,10	—
194	603784,40	321828,86	Геодезический метод	0,10	—
195	603705,31	321680,98	Геодезический метод	0,10	—
196	603669,96	321649,09	Геодезический метод	0,10	—
197	603669,57	321648,60	Геодезический метод	0,10	—
198	603669,50	321648,49	Геодезический метод	0,10	—
199	603591,67	321490,11	Геодезический метод	0,10	—
200	603489,58	321301,27	Геодезический метод	0,10	—
201	603489,57	321301,25	Геодезический метод	0,10	—
202	603450,94	321227,49	Геодезический метод	0,10	—
203	603374,54	321081,76	Геодезический метод	0,10	—
204	603286,37	320913,36	Геодезический метод	0,10	—
205	603191,18	320738,15	Геодезический метод	0,10	—
206	603190,98	320736,79	Геодезический метод	0,10	—
207	603218,32	320607,42	Геодезический метод	0,10	—
208	603244,46	320466,40	Геодезический метод	0,10	—
209	603256,27	320368,98	Геодезический метод	0,10	—
210	603265,65	320271,86	Геодезический метод	0,10	—
211	603276,24	320144,37	Геодезический метод	0,10	—

ОПИСАНИЕ МЕСТОПОЛОЖЕНИЯ ГРАНИЦ

Публичный сервитут в отношении земель и земельных участков целях эксплуатации существующего линейного объекта системы электроснабжения регионального значения «Воздушная линия 110 кВ Л-200 Новая Деревня-Эркен Шахар» и его неотъемлемых технологических частей

(наименование объекта, местоположение границ которого описано)

Сведения о местоположении границ объекта

1	2	3	4	5	6
212	603285,70	320019,07	Геодезический метод	0,10	—
213	603294,74	319900,41	Геодезический метод	0,10	—
214	603294,74	319900,40	Геодезический метод	0,10	—
215	603304,64	319779,81	Геодезический метод	0,10	—
216	603316,62	319620,63	Геодезический метод	0,10	—
217	603328,07	319470,07	Геодезический метод	0,10	—
218	603339,57	319318,08	Геодезический метод	0,10	—
219	603349,93	319174,70	Геодезический метод	0,10	—
220	603350,04	319174,19	Геодезический метод	0,10	—
221	603448,00	318891,27	Геодезический метод	0,10	—
222	603558,74	318572,43	Геодезический метод	0,10	—
223	603559,00	318571,93	Геодезический метод	0,10	—
224	603734,97	318323,31	Геодезический метод	0,10	—
225	603735,67	318322,69	Геодезический метод	0,10	—
226	603900,72	318235,85	Геодезический метод	0,10	—
227	604050,69	318155,10	Геодезический метод	0,10	—
228	604224,31	318061,75	Геодезический метод	0,10	—
229	604385,97	317974,90	Геодезический метод	0,10	—
230	604547,25	317888,12	Геодезический метод	0,10	—
231	604707,47	317801,70	Геодезический метод	0,10	—
232	604856,73	317719,14	Геодезический метод	0,10	—
233	604859,99	317540,09	Геодезический метод	0,10	—
234	604860,77	317360,80	Геодезический метод	0,10	—
235	604861,79	317184,93	Геодезический метод	0,10	—

ОПИСАНИЕ МЕСТОПОЛОЖЕНИЯ ГРАНИЦ

Публичный сервитут в отношении земель и земельных участков целях эксплуатации существующего линейного объекта системы электроснабжения регионального значения «Воздушная линия 110 кВ Л-200 Новая Деревня-Эркен Шахар» и его неотъемлемых технологических частей

(наименование объекта, местоположение границ которого описано)

Сведения о местоположении границ объекта

1	2	3	4	5	6
236	604862,15	317005,65	Геодезический метод	0,10	—
237	604863,03	316829,62	Геодезический метод	0,10	—
238	604864,44	316665,26	Геодезический метод	0,10	—
239	604864,88	316492,14	Геодезический метод	0,10	—
240	604865,94	316302,23	Геодезический метод	0,10	—
241	604866,56	316129,72	Геодезический метод	0,10	—
242	604866,86	315951,33	Геодезический метод	0,10	—
243	604868,86	315949,34	Геодезический метод	0,10	—
244	604868,88	315949,34	Геодезический метод	0,10	—
245	605036,18	315950,73	Геодезический метод	0,10	—
246	605170,84	315950,30	Геодезический метод	0,10	—
247	605331,57	315949,36	Геодезический метод	0,10	—
248	605505,89	315948,33	Геодезический метод	0,10	—
249	605655,30	315947,58	Геодезический метод	0,10	—
250	605834,78	315947,09	Геодезический метод	0,10	—
251	605995,40	315946,91	Геодезический метод	0,10	—
252	606155,79	315945,57	Геодезический метод	0,10	—
253	606158,83	315945,30	Геодезический метод	0,10	—
254	606159,01	315945,29	Геодезический метод	0,10	—
255	606159,11	315945,29	Геодезический метод	0,10	—
256	606317,10	315953,44	Геодезический метод	0,10	—
257	606491,78	315961,92	Геодезический метод	0,10	—
258	606608,79	315966,30	Геодезический метод	0,10	—
259	606612,35	315966,09	Геодезический метод	0,10	—

ОПИСАНИЕ МЕСТОПОЛОЖЕНИЯ ГРАНИЦ

Публичный сервитут в отношении земель и земельных участков целях эксплуатации существующего линейного объекта системы электроснабжения регионального значения «Воздушная линия 110 кВ Л-200 Новая Деревня-Эркен Шахар» и его неотъемлемых технологических частей

(наименование объекта, местоположение границ которого описано)

Сведения о местоположении границ объекта

1	2	3	4	5	6
260	606612,46	315966,08	Геодезический метод	0,10	—
261	606612,48	315966,08	Геодезический метод	0,10	—
262	606774,42	315966,97	Геодезический метод	0,10	—
263	606938,54	315965,58	Геодезический метод	0,10	—
264	606938,55	315965,58	Геодезический метод	0,10	—
265	607105,14	315965,79	Геодезический метод	0,10	—
266	607264,32	315965,17	Геодезический метод	0,10	—
267	607264,33	315965,17	Геодезический метод	0,10	—
268	607422,99	315965,71	Геодезический метод	0,10	—
269	607590,22	315965,18	Геодезический метод	0,10	—
270	607749,45	315964,67	Геодезический метод	0,10	—
271	607749,64	315964,68	Геодезический метод	0,10	—
272	607753,07	315965,00	Геодезический метод	0,10	—
273	607915,40	315969,91	Геодезический метод	0,10	—
274	608053,79	315974,41	Геодезический метод	0,10	—
275	608214,98	315978,72	Геодезический метод	0,10	—
276	608376,10	315983,42	Геодезический метод	0,10	—
277	608532,59	315988,04	Геодезический метод	0,10	—
278	608691,36	315992,43	Геодезический метод	0,10	—
279	608851,70	315997,15	Геодезический метод	0,10	—
280	609008,49	316001,74	Геодезический метод	0,10	—
281	609168,61	316006,39	Геодезический метод	0,10	—
282	609326,32	316010,97	Геодезический метод	0,10	—
283	609485,03	316015,91	Геодезический метод	0,10	—

ОПИСАНИЕ МЕСТОПОЛОЖЕНИЯ ГРАНИЦ

Публичный сервитут в отношении земель и земельных участков целях эксплуатации существующего линейного объекта системы электроснабжения регионального значения «Воздушная линия 110 кВ Л-200 Новая Деревня-Эркен Шахар» и его неотъемлемых технологических частей

(наименование объекта, местоположение границ которого описано)

Сведения о местоположении границ объекта

1	2	3	4	5	6
284	609642,53	316020,43	Геодезический метод	0,10	—
285	609801,42	316025,22	Геодезический метод	0,10	—
286	609973,92	316030,13	Геодезический метод	0,10	—
287	610156,42	316034,32	Геодезический метод	0,10	—
288	610159,49	316034,00	Геодезический метод	0,10	—
289	610229,78	316016,27	Геодезический метод	0,10	—
290	610401,82	315970,98	Геодезический метод	0,10	—
291	610405,64	315969,82	Геодезический метод	0,10	—
292	610406,20	315969,73	Геодезический метод	0,10	—
293	610547,13	315968,01	Геодезический метод	0,10	—
294	610688,69	315965,67	Геодезический метод	0,10	—
295	610842,59	315963,37	Геодезический метод	0,10	—
296	610988,50	315961,57	Геодезический метод	0,10	—
297	611139,28	315960,09	Геодезический метод	0,10	—
298	611290,13	315958,92	Геодезический метод	0,10	—
299	611290,14	315958,92	Геодезический метод	0,10	—
300	611442,48	315958,91	Геодезический метод	0,10	—
301	611591,56	315958,76	Геодезический метод	0,10	—
302	611741,71	315958,53	Геодезический метод	0,10	—
303	611898,25	315957,77	Геодезический метод	0,10	—
304	612057,44	315957,02	Геодезический метод	0,10	—
305	612214,16	315956,73	Геодезический метод	0,10	—
306	612372,16	315956,33	Геодезический метод	0,10	—
307	612530,10	315955,75	Геодезический метод	0,10	—

ОПИСАНИЕ МЕСТОПОЛОЖЕНИЯ ГРАНИЦ

Публичный сервитут в отношении земель и земельных участков целях эксплуатации существующего линейного объекта системы электроснабжения регионального значения «Воздушная линия 110 кВ Л-200 Новая Деревня-Эркен Шахар» и его неотъемлемых технологических частей

(наименование объекта, местоположение границ которого описано)

Сведения о местоположении границ объекта

1	2	3	4	5	6
308	612688,75	315955,35	Геодезический метод	0,10	—
309	612863,66	315952,34	Геодезический метод	0,10	—
310	612973,81	315879,59	Геодезический метод	0,10	—
311	613099,21	315792,70	Геодезический метод	0,10	—
312	613099,82	315792,42	Геодезический метод	0,10	—
313	613103,09	315791,52	Геодезический метод	0,10	—
314	613103,60	315791,45	Геодезический метод	0,10	—
315	613283,21	315790,15	Геодезический метод	0,10	—
316	613446,92	315788,67	Геодезический метод	0,10	—
317	613605,28	315787,62	Геодезический метод	0,10	—
318	613773,37	315786,62	Геодезический метод	0,10	—
319	613932,64	315785,16	Геодезический метод	0,10	—
320	614094,78	315783,61	Геодезический метод	0,10	—
321	614254,35	315782,50	Геодезический метод	0,10	—
322	614415,11	315781,44	Геодезический метод	0,10	—
323	614575,76	315780,32	Геодезический метод	0,10	—
324	614736,29	315779,38	Геодезический метод	0,10	—
325	614897,72	315778,26	Геодезический метод	0,10	—
326	615058,92	315777,48	Геодезический метод	0,10	—
327	615219,38	315776,22	Геодезический метод	0,10	—
328	615380,65	315775,20	Геодезический метод	0,10	—
329	615542,06	315774,02	Геодезический метод	0,10	—
330	615702,42	315772,75	Геодезический метод	0,10	—
331	615862,46	315771,23	Геодезический метод	0,10	—

ОПИСАНИЕ МЕСТОПОЛОЖЕНИЯ ГРАНИЦ

Публичный сервитут в отношении земель и земельных участков целях эксплуатации существующего линейного объекта системы электроснабжения регионального значения «Воздушная линия 110 кВ Л-200 Новая Деревня-Эркен Шахар» и его неотъемлемых технологических частей

(наименование объекта, местоположение границ которого описано)

Сведения о местоположении границ объекта

1	2	3	4	5	6
332	615865,98	315771,17	Геодезический метод	0,10	—
333	615866,01	315771,17	Геодезический метод	0,10	—
334	615866,04	315771,17	Геодезический метод	0,10	—
335	616022,71	315773,24	Геодезический метод	0,10	—
336	616181,14	315774,66	Геодезический метод	0,10	—
337	616339,21	315776,03	Геодезический метод	0,10	—
338	616496,95	315777,65	Геодезический метод	0,10	—
339	616656,16	315778,98	Геодезический метод	0,10	—
340	616815,19	315780,13	Геодезический метод	0,10	—
341	616972,74	315781,64	Геодезический метод	0,10	—
342	617130,90	315782,93	Геодезический метод	0,10	—
343	617288,76	315784,14	Геодезический метод	0,10	—
344	617430,52	315785,18	Геодезический метод	0,10	—
345	617603,62	315786,39	Геодезический метод	0,10	—
346	617762,63	315787,69	Геодезический метод	0,10	—
347	617918,36	315788,63	Геодезический метод	0,10	—
1	618072,85	315789,60	Геодезический метод	0,10	—

3. Сведения о характерных точках части (частей) границы объекта

Обозначение характерных точек части границы	Координаты, м		Метод определения координат характерной точки	Средняя квадратическая погрешность положения характерной точки (M_t), м	Описание обозначения точки на местности (при наличии)
	X	Y			
1	2	3	4	5	6
Часть № —					
—	—	—	—	—	—

ОПИСАНИЕ МЕСТОПОЛОЖЕНИЯ ГРАНИЦ

Публичный сервитут в отношении земель и земельных участков целях эксплуатации существующего линейного объекта системы электроснабжения регионального значения «Воздушная линия 110 кВ Л-200 Новая Деревня-Эркен Шахар» и его неотъемлемых технологических частей

(наименование объекта, местоположение границ которого описано)

Схема расположения границ публичного сервитута

Основной лист

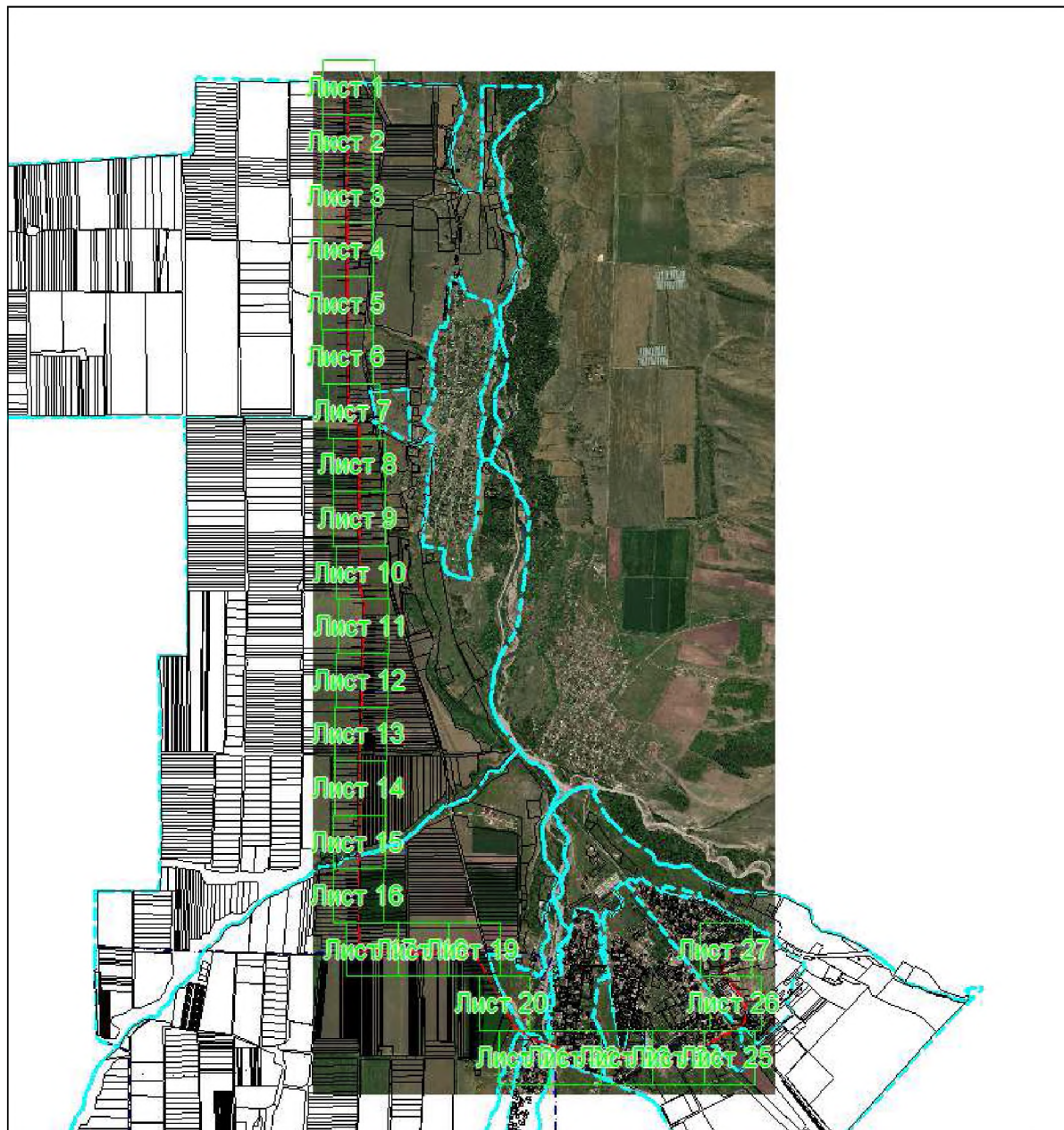

Масштаб 1: 92007

Используемые условные знаки и обозначения:

-  – область выносного листа,
- 23** – номер выносного листа.

Остальные используемые условные знаки и обозначения приведены на отдельной странице в конце раздела.

Подпись  Данильченко Ю. А. Дата 1 августа 2023 г.

Место для оттиска печати (при наличии) лица, составившего описание местоположения границ объекта

ОПИСАНИЕ МЕСТОПОЛОЖЕНИЯ ГРАНИЦ

Публичный сервитут в отношении земель и земельных участков целях эксплуатации существующего линейного объекта системы электроснабжения регионального значения «Воздушная линия 110 кВ Л-200 Новая Деревня-Эркен Шахар» и его неотъемлемых технологических частей

(наименование объекта, местоположение границ которого описано)

Схема расположения границ публичного сервитута

Выносной лист №1

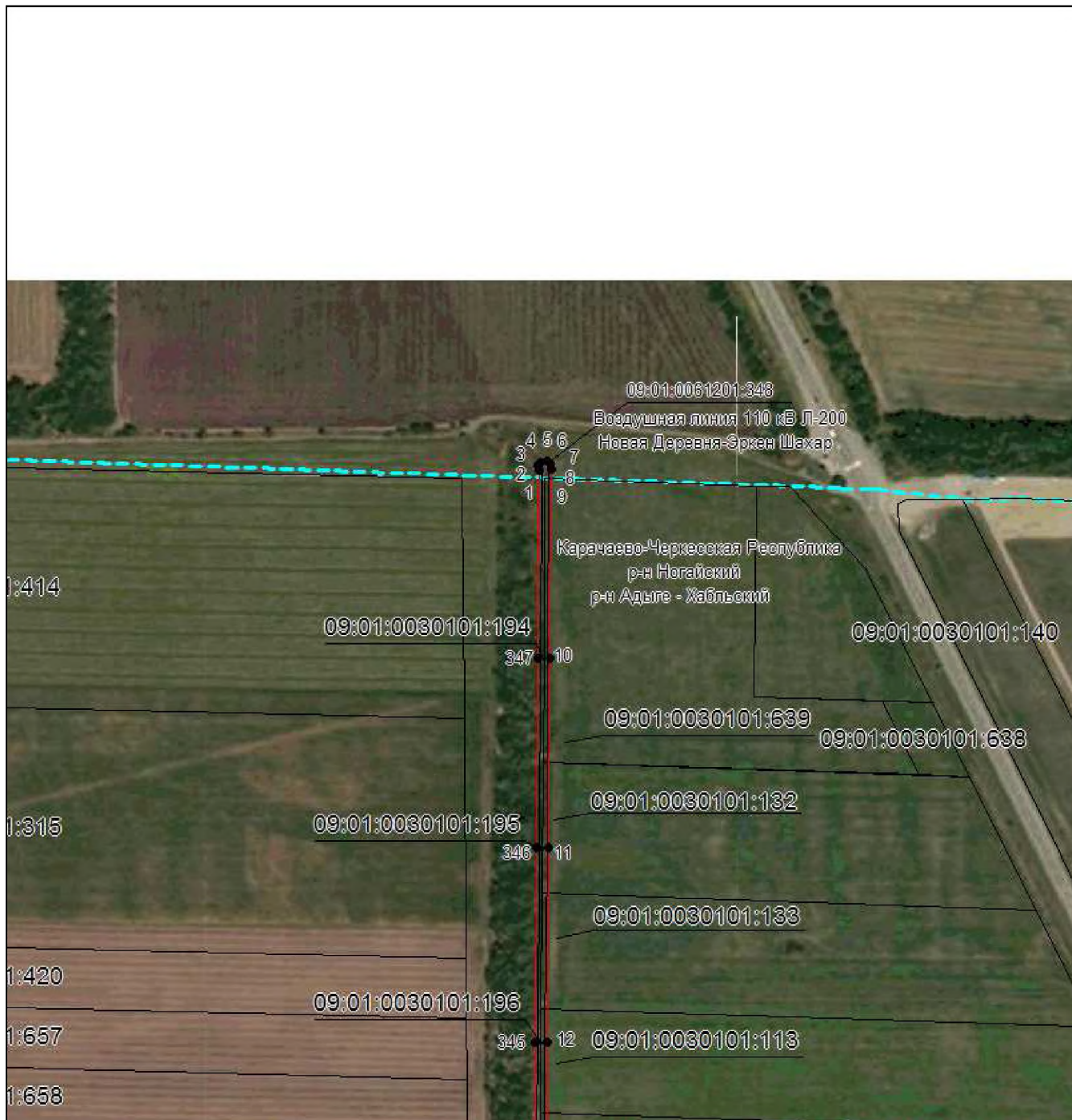

Масштаб 1:5000

Используемые условные знаки и обозначения приведены на отдельной странице в конце раздела.

Подпись *Данильченко Ю. А.* Дата *1 августа 2023 г.*

Место для оттиска печати (при наличии) лица, составившего описание местоположения границ объекта

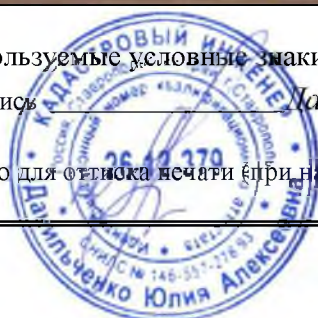

ОПИСАНИЕ МЕСТОПОЛОЖЕНИЯ ГРАНИЦ

Публичный сервитут в отношении земель и земельных участков целях эксплуатации существующего линейного объекта системы электроснабжения регионального значения «Воздушная линия 110 кВ Л-200 Новая Деревня-Эркен Шахар» и его неотъемлемых технологических частей

(наименование объекта, местоположение границ которого описано)

Схема расположения границ публичного сервитута

Выносной лист №2

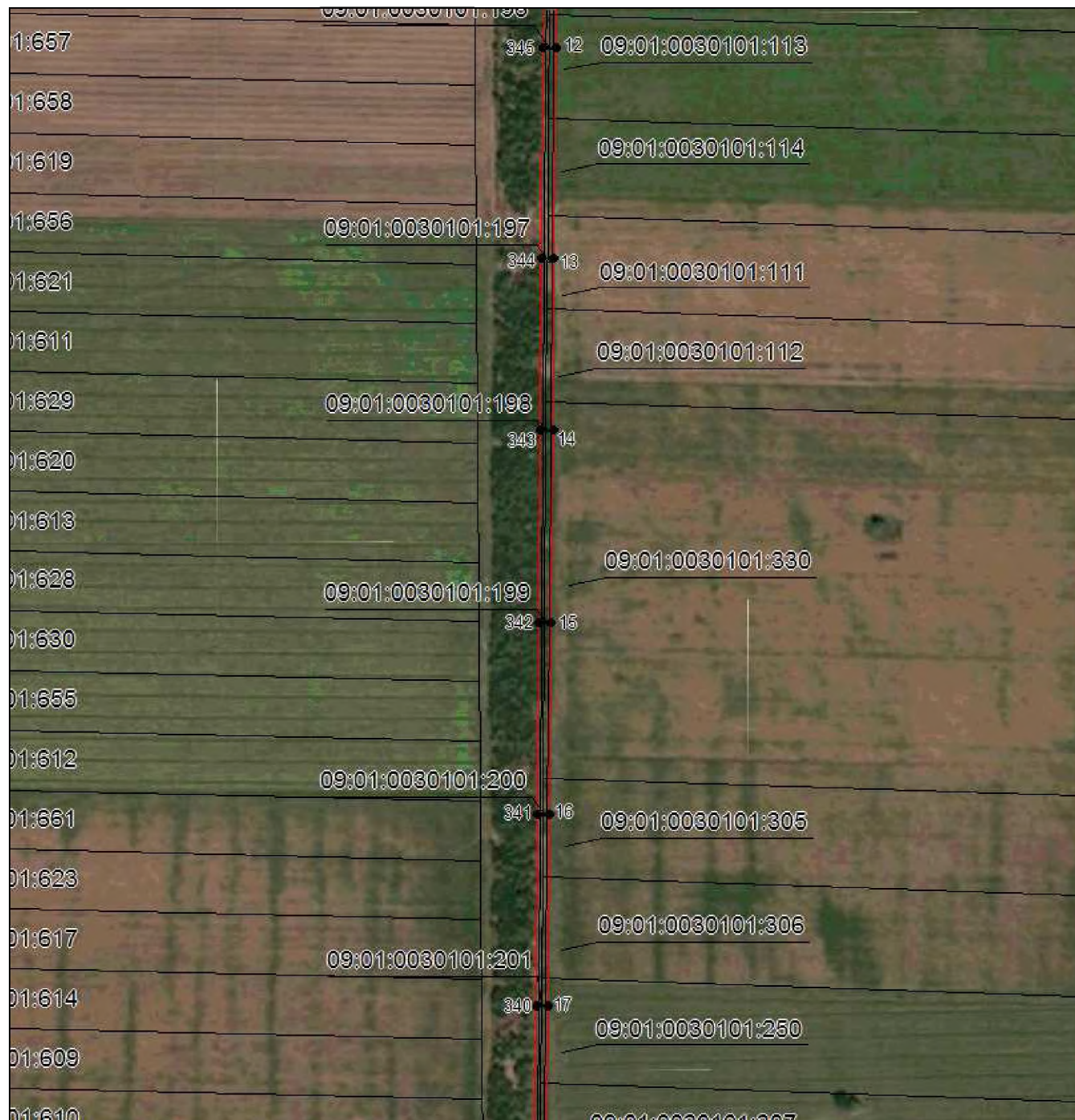

Масштаб 1:5000

Используемые условные знаки и обозначения приведены на отдельной странице в конце раздела.

Подпись *Данильченко Ю. А.* Дата *1 августа 2023 г.*

Место для оттиска печати (при наличии) лица, составившего описание местоположения границ объекта



ОПИСАНИЕ МЕСТОПОЛОЖЕНИЯ ГРАНИЦ

Публичный сервитут в отношении земель и земельных участков целях эксплуатации существующего линейного объекта системы электроснабжения регионального значения «Воздушная линия 110 кВ Л-200 Новая Деревня-Эркен Шахар» и его неотъемлемых технологических частей

(наименование объекта, местоположение границ которого описано)

Схема расположения границ публичного сервитута

Выносной лист №3



Масштаб 1:5000

Используемые условные знаки и обозначения приведены на отдельной странице в конце раздела.

Подпись *Данильченко Ю. А.* Дата *1 августа 2023 г.*

Место для оттиска печати (при наличии) лица, составившего описание местоположения границ объекта



ОПИСАНИЕ МЕСТОПОЛОЖЕНИЯ ГРАНИЦ

Публичный сервитут в отношении земель и земельных участков целях эксплуатации существующего линейного объекта системы электроснабжения регионального значения «Воздушная линия 110 кВ Л-200 Новая Деревня-Эркен Шахар» и его неотъемлемых технологических частей

(наименование объекта, местоположение границ которого описано)

Схема расположения границ публичного сервитута

Выносной лист №4



Масштаб 1:5000

Используемые условные знаки и обозначения приведены на отдельной странице в конце раздела.

Подпись *Данильченко Ю. А.* Дата *1 августа 2023 г.*

Место для оттиска печати (при наличии) лица, составившего описание местоположения границ объекта

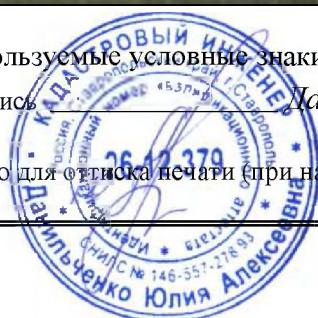

ОПИСАНИЕ МЕСТОПОЛОЖЕНИЯ ГРАНИЦ

Публичный сервитут в отношении земель и земельных участков целях эксплуатации существующего линейного объекта системы электроснабжения регионального значения «Воздушная линия 110 кВ Л-200 Новая Деревня-Эркен Шахар» и его неотъемлемых технологических частей

(наименование объекта, местоположение границ которого описано)

Схема расположения границ публичного сервитута

Выносной лист №5

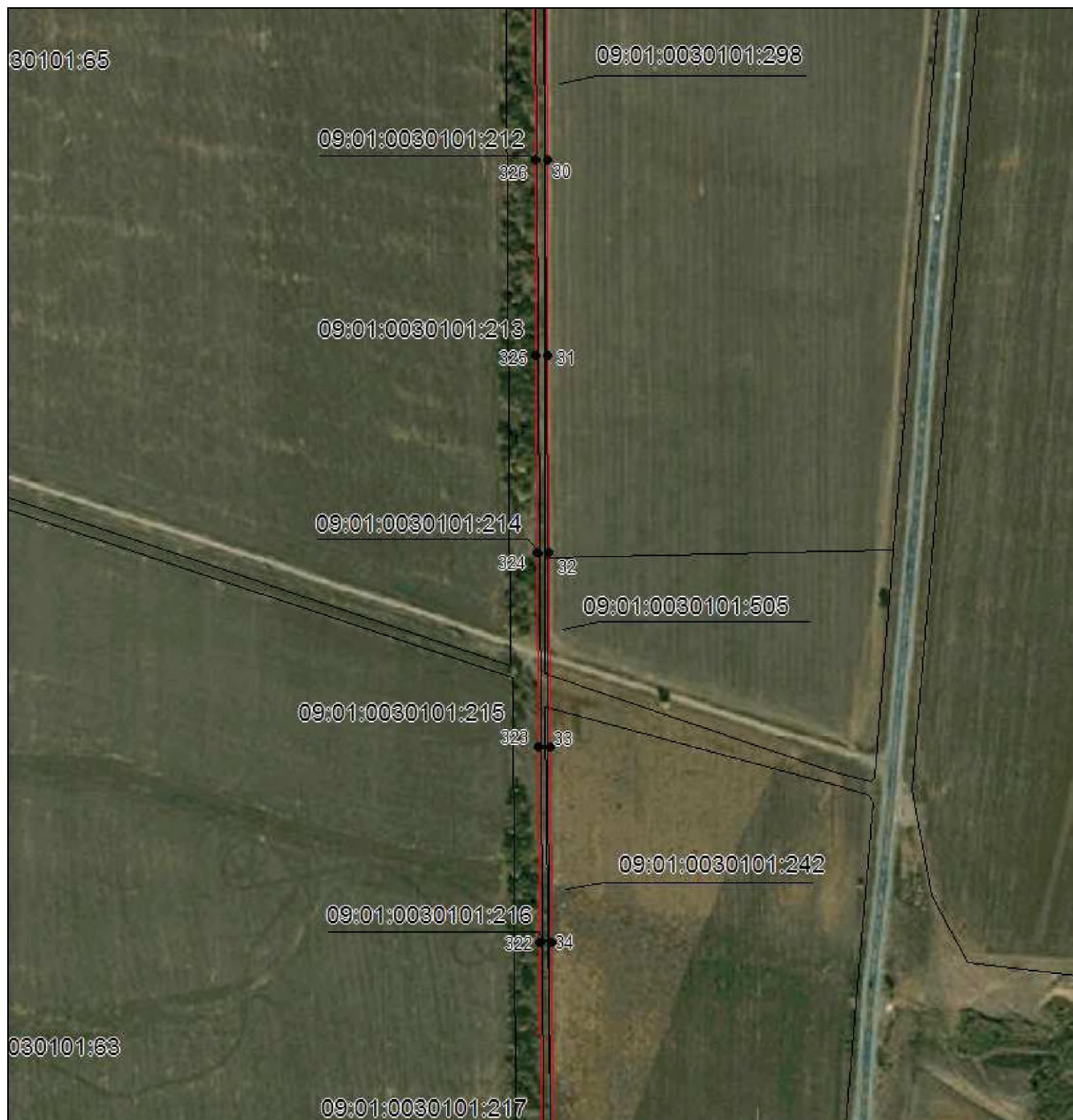

Масштаб 1:5000

Используемые условные знаки и обозначения приведены на отдельной странице в конце раздела.

Подпись *Данильченко Ю. А.* Дата *1 августа 2023 г.*

Место для оттиска печати (при наличии) лица, составившего описание местоположения границ объекта



ОПИСАНИЕ МЕСТОПОЛОЖЕНИЯ ГРАНИЦ

Публичный сервитут в отношении земель и земельных участков целях эксплуатации существующего линейного объекта системы электроснабжения регионального значения «Воздушная линия 110 кВ Л-200 Новая Деревня-Эркен Шахар» и его неотъемлемых технологических частей

(наименование объекта, местоположение границ которого описано)

Схема расположения границ публичного сервитута

Выносной лист №6



Масштаб 1:5000

Используемые условные знаки и обозначения приведены на отдельной странице в конце раздела.

Подпись *Данильченко Ю. А.* Дата *1 августа 2023 г.*

Место для оттиска печати (при наличии) лица, составившего описание местоположения границ объекта



ОПИСАНИЕ МЕСТОПОЛОЖЕНИЯ ГРАНИЦ

Публичный сервитут в отношении земель и земельных участков целях эксплуатации существующего линейного объекта системы электроснабжения регионального значения «Воздушная линия 110 кВ Л-200 Новая Деревня-Эркен Шахар» и его неотъемлемых технологических частей

(наименование объекта, местоположение границ которого описано)

Схема расположения границ публичного сервитута

Выносной лист №7



Масштаб 1:5000

Используемые условные знаки и обозначения приведены на отдельной странице в конце раздела.

Подпись *Данильченко Ю. А.* Дата *1 августа 2023 г.*

Место для оттиска печати (при наличии) лица, составившего описание местоположения границ объекта



ОПИСАНИЕ МЕСТОПОЛОЖЕНИЯ ГРАНИЦ

Публичный сервитут в отношении земель и земельных участков целях эксплуатации существующего линейного объекта системы электроснабжения регионального значения «Воздушная линия 110 кВ Л-200 Новая Деревня-Эркен Шахар» и его неотъемлемых технологических частей

(наименование объекта, местоположение границ которого описано)

Схема расположения границ публичного сервитута

Выносной лист №8



Масштаб 1:5000

Используемые условные знаки и обозначения приведены на отдельной странице в конце раздела.

Подпись *Данильченко Ю. А.* Дата *1 августа 2023 г.*

Место для оттиска печати (при наличии) лица, составившего описание местоположения границ объекта



ОПИСАНИЕ МЕСТОПОЛОЖЕНИЯ ГРАНИЦ

Публичный сервитут в отношении земель и земельных участков целях эксплуатации существующего линейного объекта системы электроснабжения регионального значения «Воздушная линия 110 кВ Л-200 Новая Деревня-Эркен Шахар» и его неотъемлемых технологических частей

(наименование объекта, местоположение границ которого описано)

Схема расположения границ публичного сервитута

Выносной лист №9



Масштаб 1:5000

Используемые условные знаки и обозначения приведены на отдельной странице в конце раздела.

Подпись *Данильченко Ю. А.* Дата *1 августа 2023 г.*

Место для оттиска печати (при наличии) лица, составившего описание местоположения границ объекта

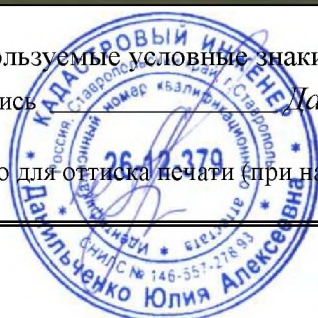

ОПИСАНИЕ МЕСТОПОЛОЖЕНИЯ ГРАНИЦ

Публичный сервитут в отношении земель и земельных участков целях эксплуатации существующего линейного объекта системы электроснабжения регионального значения «Воздушная линия 110 кВ Л-200 Новая Деревня-Эркен Шахар» и его неотъемлемых технологических частей

(наименование объекта, местоположение границ которого описано)

Схема расположения границ публичного сервитута

Выносной лист №10



Масштаб 1:5000

Используемые условные знаки и обозначения приведены на отдельной странице в конце раздела.

Подпись *Данильченко Ю. А.* Дата *1 августа 2023 г.*

Место для оттиска печати (при наличии) лица, составившего описание местоположения границ объекта



ОПИСАНИЕ МЕСТОПОЛОЖЕНИЯ ГРАНИЦ

Публичный сервитут в отношении земель и земельных участков целях эксплуатации существующего линейного объекта системы электроснабжения регионального значения «Воздушная линия 110 кВ Л-200 Новая Деревня-Эркен Шахар» и его неотъемлемых технологических частей

(наименование объекта, местоположение границ которого описано)

Схема расположения границ публичного сервитута

Выносной лист №11



Масштаб 1:5000

Используемые условные знаки и обозначения приведены на отдельной странице в конце раздела.

Подпись *Данильченко Ю. А.* Дата *1 августа 2023 г.*

Место для отрисовки печати (при наличии) лица, составившего описание местоположения границ объекта

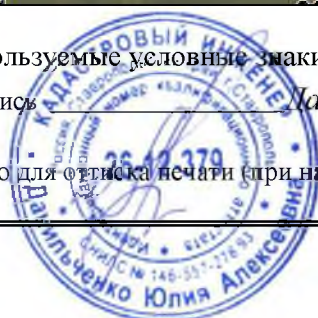

ОПИСАНИЕ МЕСТОПОЛОЖЕНИЯ ГРАНИЦ

Публичный сервитут в отношении земель и земельных участков целях эксплуатации существующего линейного объекта системы электроснабжения регионального значения «Воздушная линия 110 кВ Л-200 Новая Деревня-Эркен Шахар» и его неотъемлемых технологических частей

(наименование объекта, местоположение границ которого описано)

Схема расположения границ публичного сервитута

Выносной лист №12

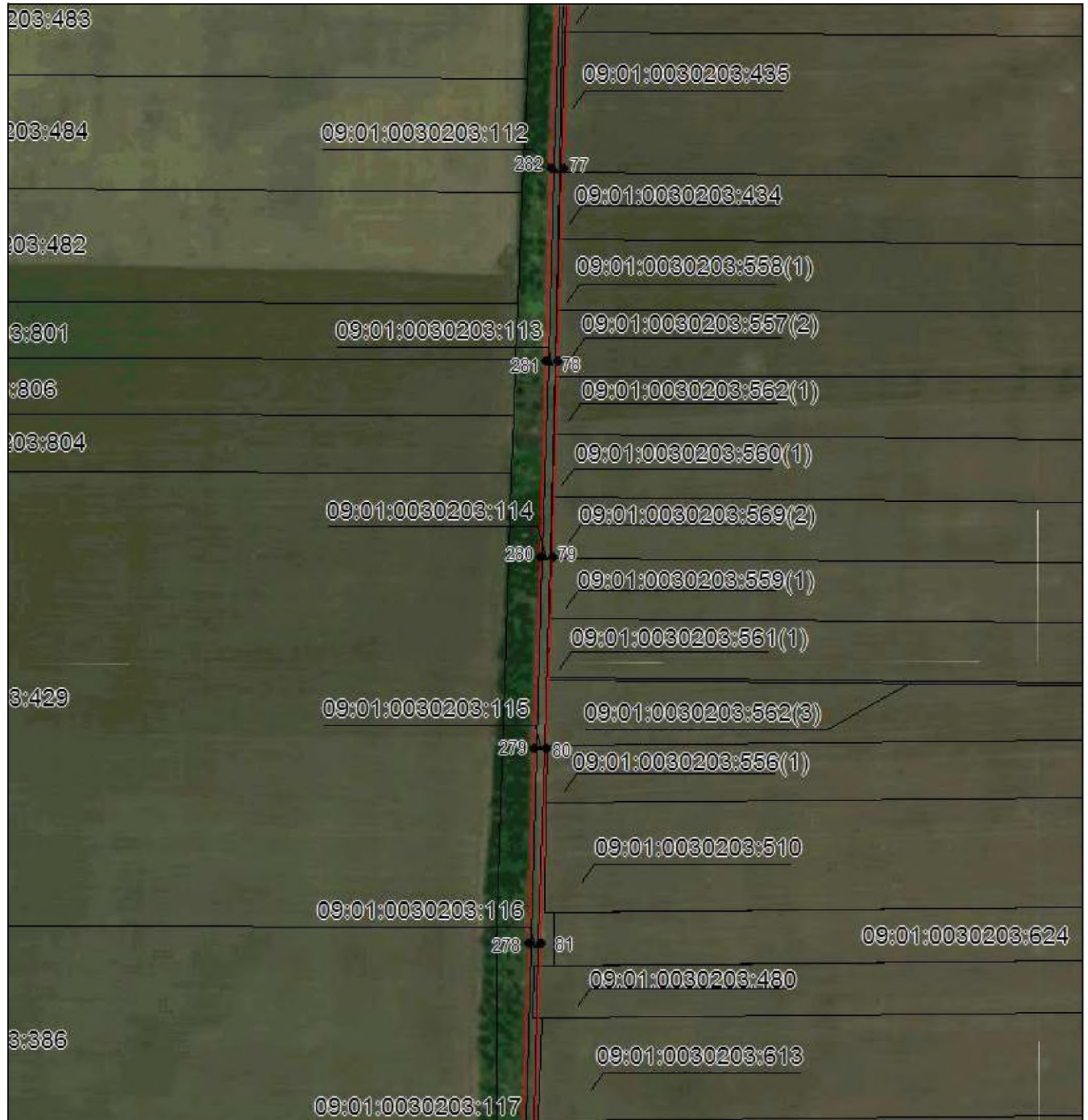

Масштаб 1:5000

Используемые условные знаки и обозначения приведены на отдельной странице в конце раздела.

Подпись *Данильченко Ю. А.* Дата *1 августа 2023 г.*

Место для оттиска печати (при наличии) лица, составившего описание местоположения границ объекта



ОПИСАНИЕ МЕСТОПОЛОЖЕНИЯ ГРАНИЦ

Публичный сервитут в отношении земель и земельных участков целях эксплуатации существующего линейного объекта системы электроснабжения регионального значения «Воздушная линия 110 кВ Л-200 Новая Деревня-Эркен Шахар» и его неотъемлемых технологических частей

(наименование объекта, местоположение границ которого описано)

Схема расположения границ публичного сервитута

Выносной лист №14

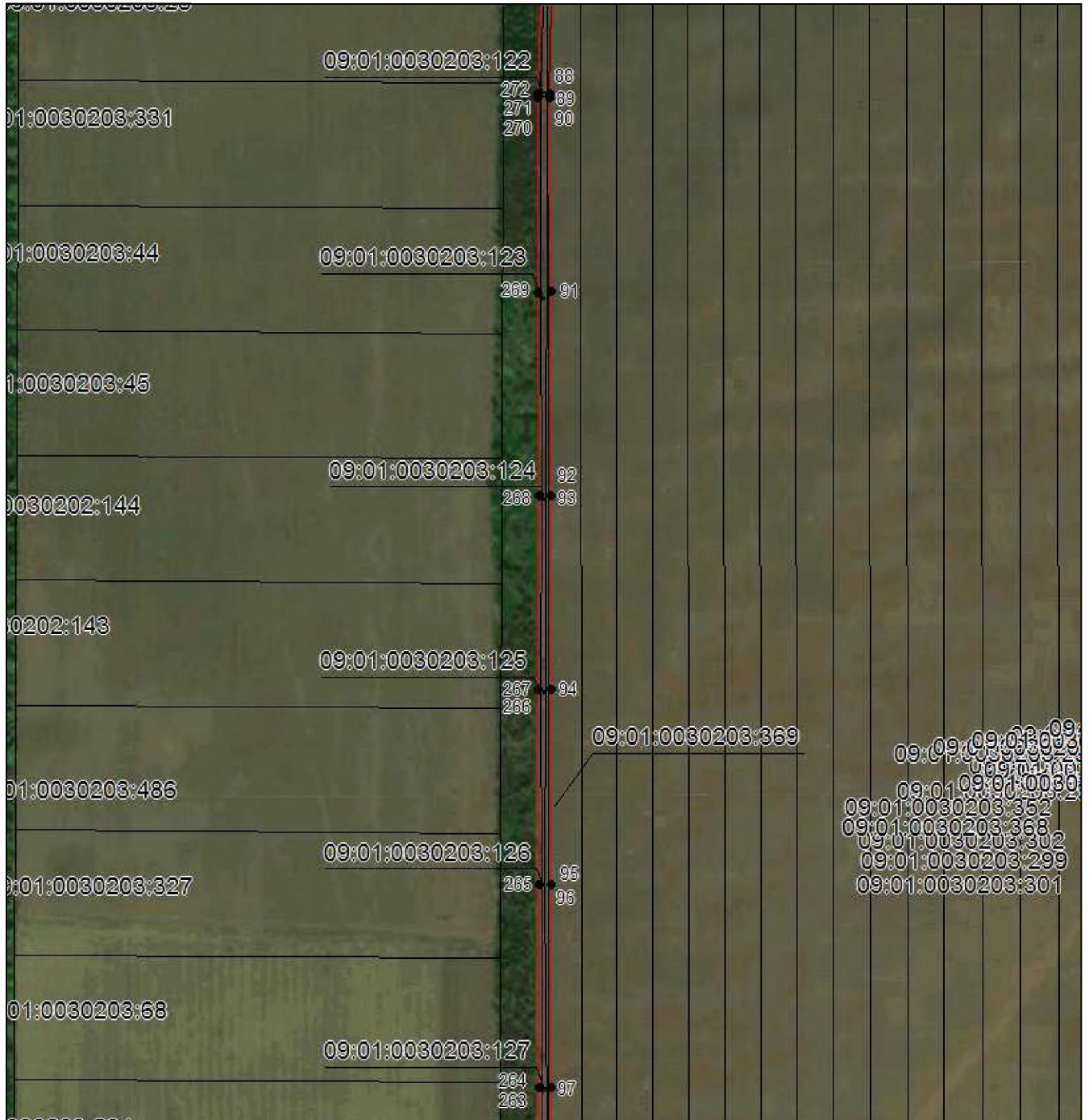

Масштаб 1:5000

Используемые условные знаки и обозначения приведены на отдельной странице в конце раздела.

Подпись *Данильченко Ю. А.* Дата *1 августа 2023 г.*

Место для оттиска печати (при наличии) лица, составившего описание местоположения границ объекта

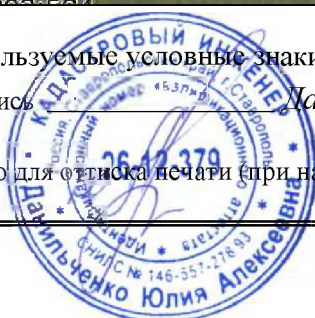

ОПИСАНИЕ МЕСТОПОЛОЖЕНИЯ ГРАНИЦ

Публичный сервитут в отношении земель и земельных участков целях эксплуатации существующего линейного объекта системы электроснабжения регионального значения «Воздушная линия 110 кВ Л-200 Новая Деревня-Эркен Шахар» и его неотъемлемых технологических частей

(наименование объекта, местоположение границ которого описано)

Схема расположения границ публичного сервитута

Выносной лист №15

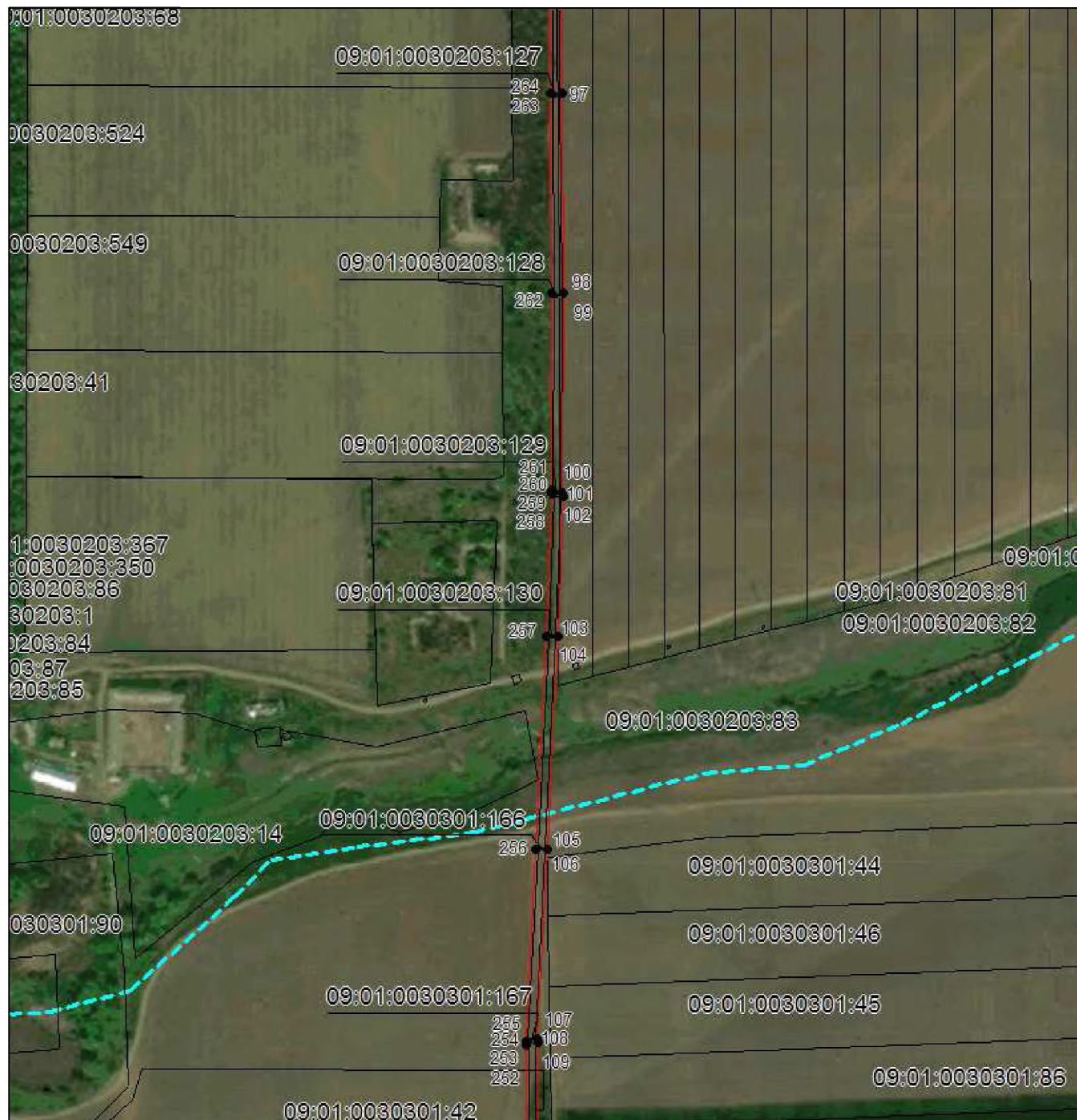

Масштаб 1:5000

Используемые условные знаки и обозначения приведены на отдельной странице в конце раздела.

Подпись *Данильченко Ю. А.* Дата *1 августа 2023 г.*

Место для оттиска печати (при наличии) лица, составившего описание местоположения границ объекта



ОПИСАНИЕ МЕСТОПОЛОЖЕНИЯ ГРАНИЦ

Публичный сервитут в отношении земель и земельных участков целях эксплуатации существующего линейного объекта системы электроснабжения регионального значения «Воздушная линия 110 кВ Л-200 Новая Деревня-Эркен Шахар» и его неотъемлемых технологических частей

(наименование объекта, местоположение границ которого описано)

Схема расположения границ публичного сервитута

Выносной лист №16



Масштаб 1:5000

Используемые условные знаки и обозначения приведены на отдельной странице в конце раздела.

Подпись *Данильченко Ю. А.* Дата *1 августа 2023 г.*

Место для оттиска печати (при наличии) лица, составившего описание местоположения границ объекта



ОПИСАНИЕ МЕСТОПОЛОЖЕНИЯ ГРАНИЦ

Публичный сервитут в отношении земель и земельных участков целях эксплуатации существующего линейного объекта системы электроснабжения регионального значения «Воздушная линия 110 кВ Л-200 Новая Деревня-Эркен Шахар» и его неотъемлемых технологических частей

(наименование объекта, местоположение границ которого описано)

Схема расположения границ публичного сервитута

Выносной лист №17



Масштаб 1:5000

Используемые условные знаки и обозначения приведены на отдельной странице в конце раздела.

Подпись *Данильченко Ю. А.* Дата *1 августа 2023 г.*

Место для оттиска печати (при наличии) лица, составившего описание местоположения границ объекта



ОПИСАНИЕ МЕСТОПОЛОЖЕНИЯ ГРАНИЦ

Публичный сервитут в отношении земель и земельных участков целях эксплуатации существующего линейного объекта системы электроснабжения регионального значения «Воздушная линия 110 кВ Л-200 Новая Деревня-Эркен Шахар» и его неотъемлемых технологических частей

(наименование объекта, местоположение границ которого описано)

Схема расположения границ публичного сервитута

Выносной лист №18



Масштаб 1:5000

Используемые условные знаки и обозначения приведены на отдельной странице в конце раздела.

Подпись *Данильченко Ю. А.* Дата *1 августа 2023 г.*

Место для оттиска печати (при наличии) лица, составившего описание местоположения границ объекта



ОПИСАНИЕ МЕСТОПОЛОЖЕНИЯ ГРАНИЦ

Публичный сервитут в отношении земель и земельных участков целях эксплуатации существующего линейного объекта системы электроснабжения регионального значения «Воздушная линия 110 кВ Л-200 Новая Деревня-Эркен Шахар» и его неотъемлемых технологических частей

(наименование объекта, местоположение границ которого описано)

Схема расположения границ публичного сервитута

Выносной лист №19



Масштаб 1:5000

Используемые условные знаки и обозначения приведены на отдельной странице в конце раздела.

Подпись *Данильченко Ю. А.* Дата *1 августа 2023 г.*

Место для оттиска печати (при наличии) лица, составившего описание местоположения границ объекта

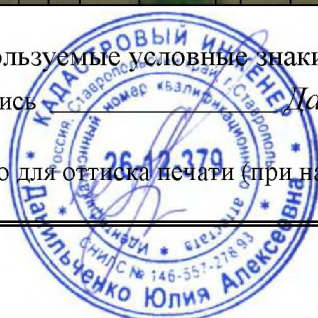

ОПИСАНИЕ МЕСТОПОЛОЖЕНИЯ ГРАНИЦ

Публичный сервитут в отношении земель и земельных участков целях эксплуатации существующего линейного объекта системы электроснабжения регионального значения «Воздушная линия 110 кВ Л-200 Новая Деревня-Эркен Шахар» и его неотъемлемых технологических частей

(наименование объекта, местоположение границ которого описано)

Схема расположения границ публичного сервитута

Выносной лист №20



Масштаб 1:5000

Используемые условные знаки и обозначения приведены на отдельной странице в конце раздела.

Подпись *Данильченко Ю. А.* Дата *1 августа 2023 г.*

Место для оттиска печати (при наличии) лица, составившего описание местоположения границ объекта

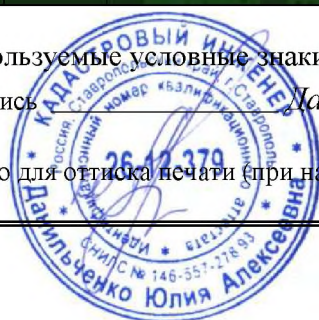

ОПИСАНИЕ МЕСТОПОЛОЖЕНИЯ ГРАНИЦ

Публичный сервитут в отношении земель и земельных участков целях эксплуатации существующего линейного объекта системы электроснабжения регионального значения «Воздушная линия 110 кВ Л-200 Новая Деревня-Эркен Шахар» и его неотъемлемых технологических частей

(наименование объекта, местоположение границ которого описано)

Схема расположения границ публичного сервитута

Выносной лист №21



Масштаб 1:5000

Используемые условные знаки и обозначения приведены на отдельной странице в конце раздела.

Подпись *Данильченко Ю. А.* Дата *1 августа 2023 г.*

Место для оттиска печати (при наличии) лица, составившего описание местоположения границ объекта



ОПИСАНИЕ МЕСТОПОЛОЖЕНИЯ ГРАНИЦ

Публичный сервитут в отношении земель и земельных участков целях эксплуатации существующего линейного объекта системы электроснабжения регионального значения «Воздушная линия 110 кВ Л-200 Новая Деревня-Эркен Шахар» и его неотъемлемых технологических частей

(наименование объекта, местоположение границ которого описано)

Схема расположения границ публичного сервитута

Выносной лист №22



Масштаб 1:5000

Используемые условные знаки и обозначения приведены на отдельной странице в конце раздела.

Подпись *Данильченко Ю. А.* Дата *1 августа 2023 г.*

Место для оттиска печати (при наличии) лица, составившего описание местоположения границ объекта



ОПИСАНИЕ МЕСТОПОЛОЖЕНИЯ ГРАНИЦ

Публичный сервитут в отношении земель и земельных участков целях эксплуатации существующего линейного объекта системы электроснабжения регионального значения «Воздушная линия 110 кВ Л-200 Новая Деревня-Эркен Шахар» и его неотъемлемых технологических частей

(наименование объекта, местоположение границ которого описано)

Схема расположения границ публичного сервитута

Выносной лист №23



Масштаб 1:5000

Используемые условные знаки и обозначения приведены на отдельной странице в конце раздела.

Подпись *Данильченко Ю. А.* Дата *1 августа 2023 г.*

Место для оттиска печати (при наличии) лица, составившего описание местоположения границ объекта



ОПИСАНИЕ МЕСТОПОЛОЖЕНИЯ ГРАНИЦ

Публичный сервитут в отношении земель и земельных участков целях эксплуатации существующего линейного объекта системы электроснабжения регионального значения «Воздушная линия 110 кВ Л-200 Новая Деревня-Эркен Шахар» и его неотъемлемых технологических частей

(наименование объекта, местоположение границ которого описано)

Схема расположения границ публичного сервитута

Выносной лист №24

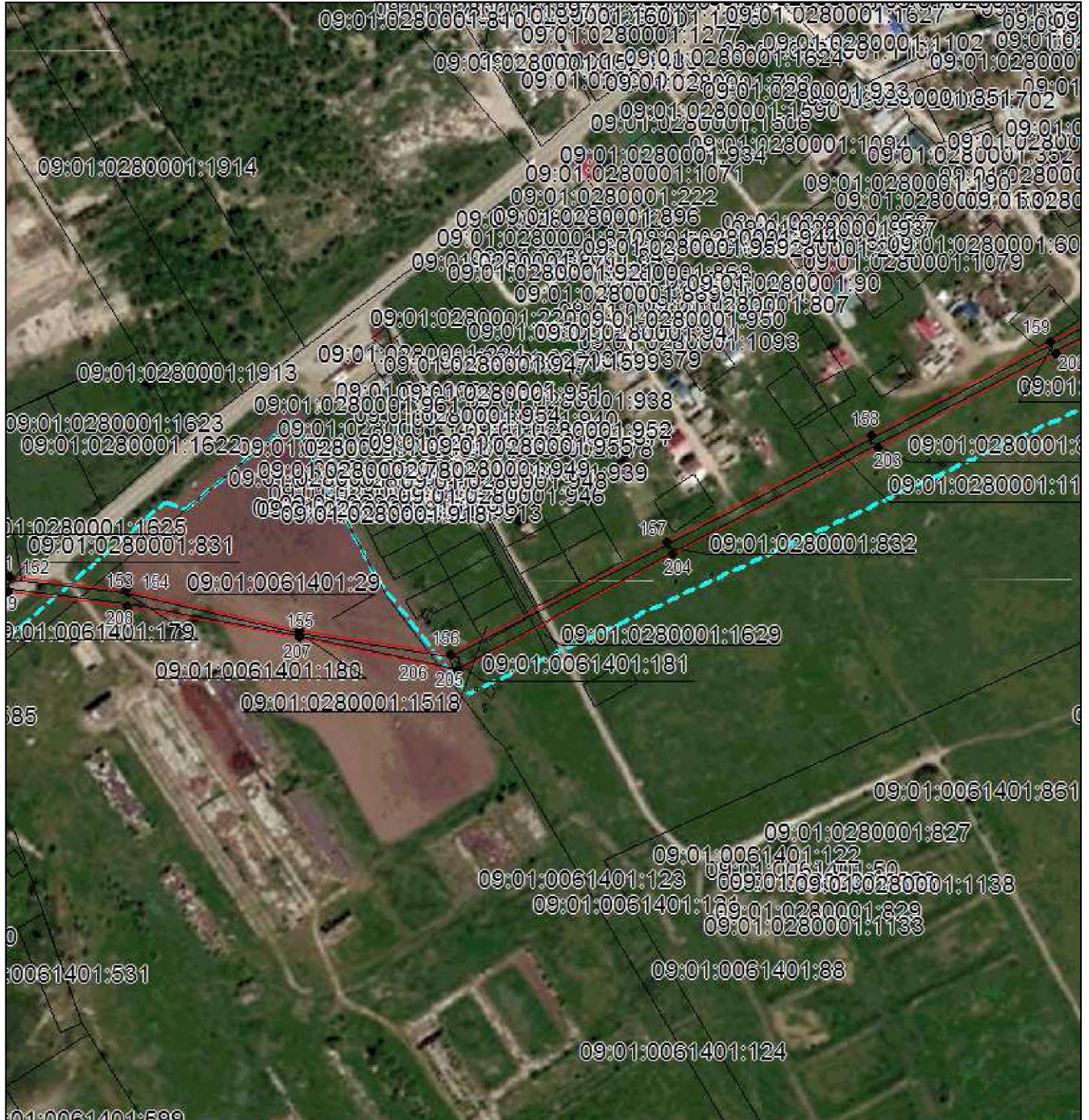

Масштаб 1:5000

Используемые условные знаки и обозначения приведены на отдельной странице в конце раздела.

Подпись *Данильченко Ю. А.* Дата *1 августа 2023 г.*

Место для оттиска печати (при наличии) лица, составившего описание местоположения границ объекта

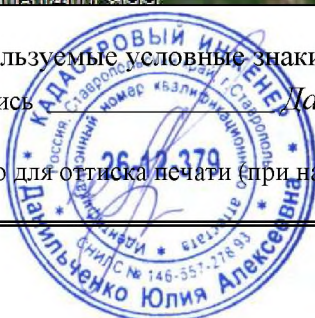

ОПИСАНИЕ МЕСТОПОЛОЖЕНИЯ ГРАНИЦ

Публичный сервитут в отношении земель и земельных участков целях эксплуатации существующего линейного объекта системы электроснабжения регионального значения «Воздушная линия 110 кВ Л-200 Новая Деревня-Эркен Шахар» и его неотъемлемых технологических частей

(наименование объекта, местоположение границ которого описано)

Схема расположения границ публичного сервитута

Выносной лист №25



Масштаб 1:5000

Используемые условные знаки и обозначения приведены на отдельной странице в конце раздела.

Подпись *Данильченко Ю. А.* Дата *1 августа 2023 г.*

Место для оттиска печати (при наличии) лица, составившего описание местоположения границ объекта



ОПИСАНИЕ МЕСТОПОЛОЖЕНИЯ ГРАНИЦ

Публичный сервитут в отношении земель и земельных участков целях эксплуатации существующего линейного объекта системы электроснабжения регионального значения «Воздушная линия 110 кВ Л-200 Новая Деревня-Эркен Шахар» и его неотъемлемых технологических частей

(наименование объекта, местоположение границ которого описано)

Схема расположения границ публичного сервитута

Выносной лист №26



Масштаб 1:5000

Используемые условные знаки и обозначения приведены на отдельной странице в конце раздела.

Подпись *Данильченко Ю. А.* Дата *1 августа 2023 г.*

Место для оттиска печати (при наличии) лица, составившего описание местоположения границ объекта

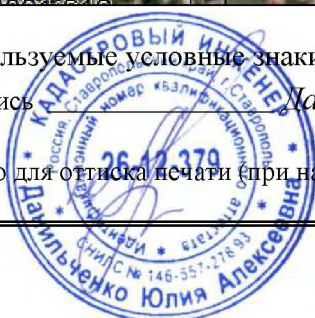

ОПИСАНИЕ МЕСТОПОЛОЖЕНИЯ ГРАНИЦ

Публичный сервитут в отношении земель и земельных участков целях эксплуатации существующего линейного объекта системы электроснабжения регионального значения «Воздушная линия 110 кВ Л-200 Новая Деревня-Эркен Шахар» и его неотъемлемых технологических частей

(наименование объекта, местоположение границ которого описано)

Схема расположения границ публичного сервитута

Выносной лист №27

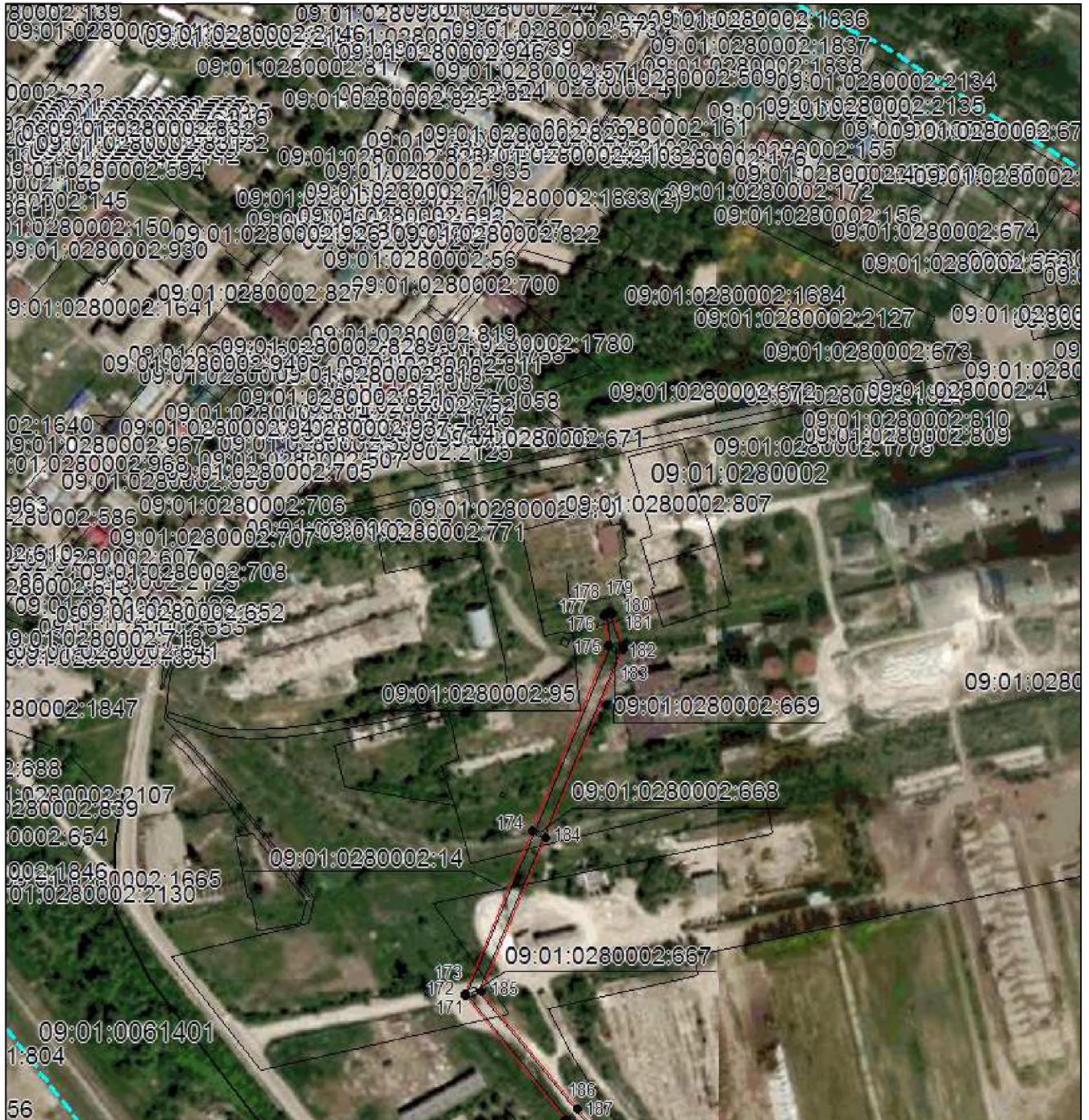

Масштаб 1:5000

Используемые условные знаки и обозначения приведены на отдельной странице в конце раздела.

Подпись *Данильченко Ю. А.* Дата *1 августа 2023 г.*

Место для оттиска печати (при наличии) лица, составившего описание местоположения границ объекта







ОПИСАНИЕ МЕСТОПОЛОЖЕНИЯ ГРАНИЦ

Публичный сервитут в отношении земель и земельных участков целях эксплуатации существующего линейного объекта системы электроснабжения регионального значения «Воздушная линия 110 кВ Л-200 Новая Деревня-Эркен Шахар» и его неотъемлемых технологических частей

(наименование объекта, местоположение границ которого описано)

Схема расположения границ публичного сервитута

Используемые условные знаки и обозначения:

-  – граница публичного сервитута,
-  – граница кадастрового квартала,
- 09:01:0061201:348 — кадастровый номер земельного участка/объекта капитального строительства,
- Воздушная линия
110 кВ Л-200
Новая Деревня-
Эркен Шахар — наименование сооружения ПАО «Россети Северный Кавказ», по сведениям ЕГРН
-  – характерная точка границ публичного сервитута.
-  – установленная граница муниципального образования

